

# Bienvenue aux Journées Nationales des Industriels

PLENIERE • MARDI 15 NOVEMBRE

# Ouverture des Journées Nationales des Industriels

**Annie Prévot**

Agence du Numérique en Santé

PLENIERE • MARDI 15 NOVEMBRE

# Ouverture des Journées Nationales des Industriels

**Anthony Gomes De Carvalho**

GIE SESAM-Vitale

# Un acteur majeur **pionnier** de la **transformation numérique** du système de santé

# Ambitions et enjeux 2023

## Assurer la continuité des services essentiels d'émission des cartes Vitale et de facturation

- Production des **cartes Vitale** dans un contexte de pénurie mondiale de composants électroniques
- **Maitrise du parc** de cartes Vitale
- Evolutions réglementaires et **conventionnelles**
- Préparation de l'intégration de la **e-CPS**
- Déploiement **ROC** et expérimentation en Cliniques Privées

Fin 2021

- **1,4 milliard** de FSE ↷ 384 728 PS
- **79,6 millions** de factures ↷ 3 321 ES
- **57,9 millions** de cartes Vitale valides

## Réussir le programme de l'appli carte Vitale

- Déploiement Addendum 8 et lecteur 2D
- Ouverture grand public des 8 départements de présérie
- POC de dérivation de la CNle
- Préparation de la généralisation progressive France entière
- Nouveaux usages : appli carte Vitale Fournisseur d'identité
- Certification e-IDAS substantiel
- Pilotes de préadmission en ES et en télésanté

- **83** logiciels compatibles
- **41** Equipements de lecture auto-déclarés
- Portefeuille de **4 identités** : Etat civil, INS, AMO et AMC

## Contribuer à la mise en place et au déploiement des services et plateformes numériques de santé

### Mon espace santé

- Référencement des services numériques pour le catalogue de Mon espace santé
- Ségur numérique : services socles INSi, DMP, appli carte Vitale, Ordonnance numérique

### amelipro

- Bouquet de services PS
- Serveur authentification Vitale
- Accès amelipro via amelipro connect et web extension

- **15** services référencés MES
- **216** logiciels autorisés INSi
- **243** solutions DMP compatibles

- **Plus de 30 000** navigateurs amelipro connect déployés

## Développer et digitaliser la relation avec les industriels

- CRM et helpdesk
- Modernisation de l'Espace Industriels
- PRO-PS millésimé
- Vision 360° du SI PS avec la mise en place de l'observatoire des SI PS

- Plus de **1500** industriels
- Plus de **5 000** contacts
- Plus de **18 000** labélisations

# L'animation de la communauté des industriels

## Interlocuteur de confiance des industriels

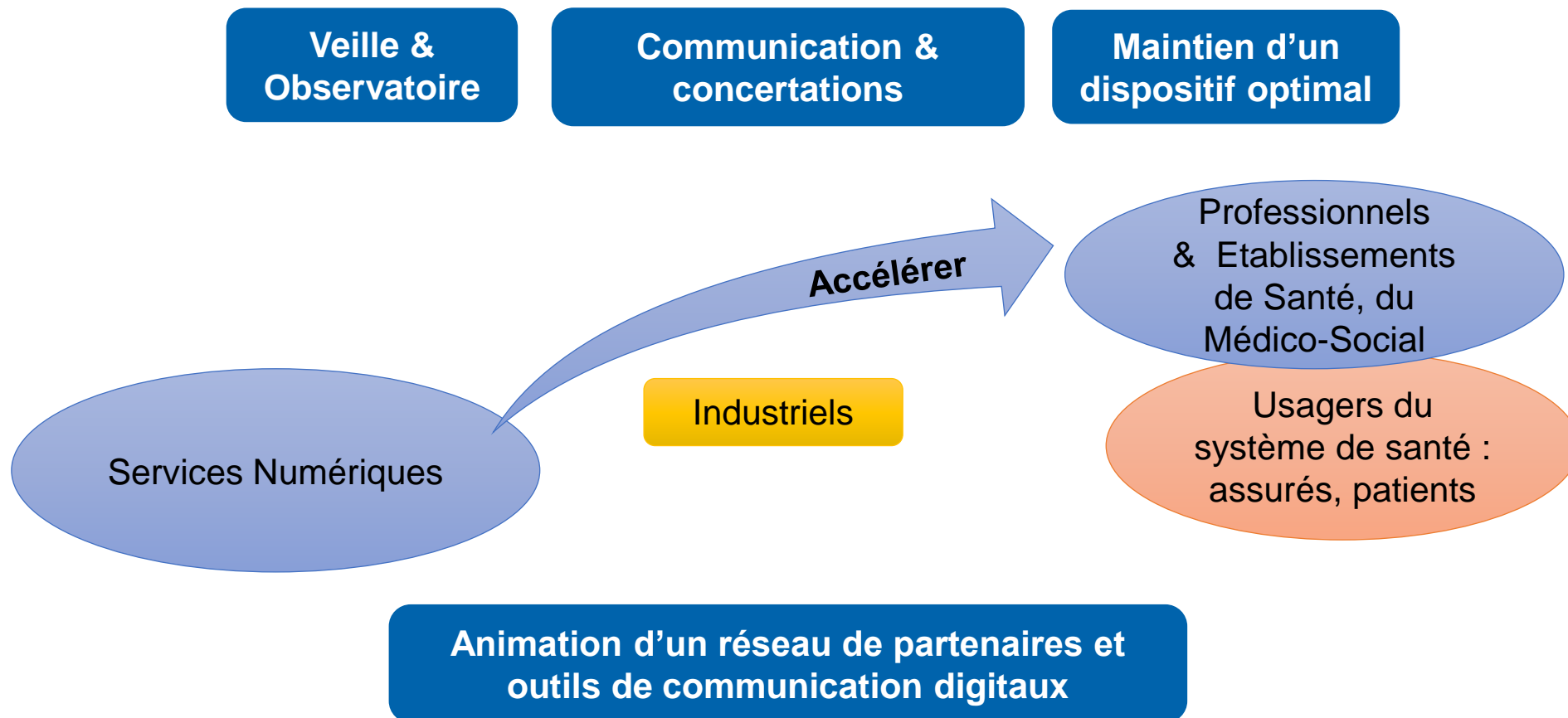

PLENIERE • MARDI 15 NOVEMBRE

# Ouverture des Journées Nationales des Industriels

**Raphaël Beaufret**

Délégation ministérielle au numérique en santé (DNS)

PLÉNIÈRE • MARDI 15 NOVEMBRE

# L'accompagnement des industriels par le GIE SESAM Vitale

**Sophie Buet**  
GIE SESAM-Vitale

## Rôle de l'équipe Relations Industriels du GIE SESAM-Vitale

Interlocuteur de confiance nous vous accompagnons tout au long de votre processus de développement

**Informer** / Mailings, lettres d'info, mise à dispo de documentations (espace Industriels)

**Expliquer** / Webinaires, web TV, actu (sites web et réseaux sociaux), rencontres Industriels, formations techniques, tutoriels

**Guider** / équipes Support

**Accompagner** / Echanges individualisés pour partager et trouver des solutions, mener des expérimentations - des préséries

**Partager** / Catalogue produits, études (synthèse Industriels, part de marché en télétransmission..), statistiques d'utilisation

**Ecouter** / Enquêtes, groupes de travail

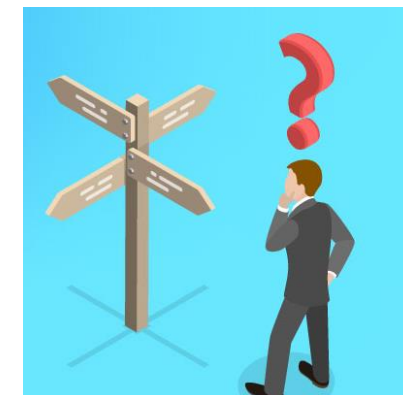

# Le GIE SESAM-VITALE accompagne l'ensemble des acteurs de l'écosystème numérique qu'il s'agisse des acteurs historiques ou des nouveaux acteurs

## SERVICES TRADITIONNELS

1. Gestion de l'identité patient
2. Gestion des droits
3. Dossier médical, paramédical, ect...
4. Orientation
5. Gestion des processus supports
6. Prescriptions
7. Facturation
8. Gestion des agendas et Rendez-vous internes

## NOUVEAUX SERVICES

- A. Télémedecine
- B. Connaissance et pratiques en santé pour les professionnels
- C. Accompagnement administratif et services supports
- D. Accompagnement du parcours de soin
- E. Bien-être
- F. Prévention & Qualité de Vie et des Conditions de travail (QVCT)
- G. Services aux industriels

## Equipe Relations Industriels Déploiement

**Bertrand  
Foucault**

**Bernard  
Monclus**

**Carole  
Rousseau**

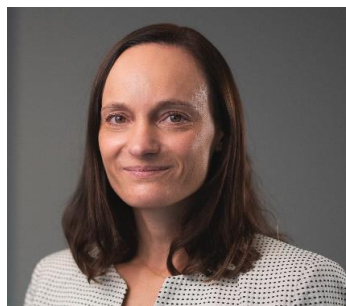

**Caroline  
Coroller**

**Enora  
Lemoine  
Iribarne**

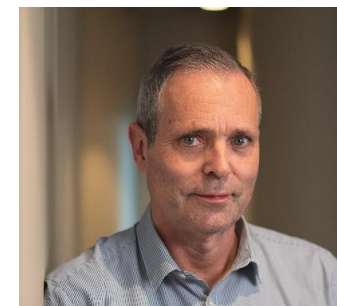

**Eric  
Barrabé**

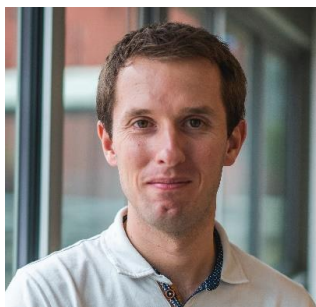

**Martin Frileux**

**Maud  
Péchabrier**

**Pierre  
Brosset**

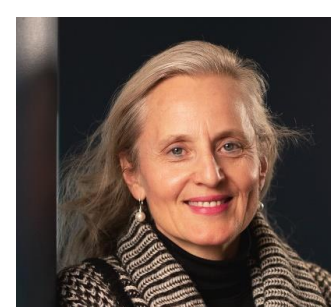

**Sylvie  
Callu**

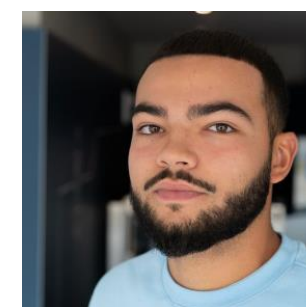

**Yanis  
Cabarnet**

## Equipe Relations Industriels Référencement

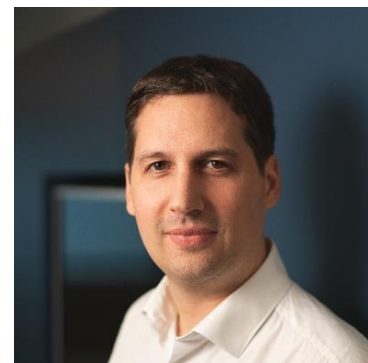

**Julien  
Allard**

**Thibault  
Racht**

**Yann  
Calloc'h**

## Pour être bien accompagné : demander un accès à l'espace Industriels

# Accéder aux projets qui vous concernent et à votre espace privé

Statistiques personnalisées (ADRI, PRO PS, ROC...), enquêtes et documents qui vous concernent uniquement (ex expérimentations/pilotes)

## Vue synthétique des projets

- Actualités**
  - [Maintenances/incidents](#)
  - [Communications COVID-19](#)
- Services socles Ma Santé 2022**
  - [E-prescription unifiée](#)
  - [E-prescription de médicaments \(expérimentation\)](#)
  - [Mon espace santé](#)
  - [Espace Numérique de Santé - AAC](#)
  - [Commission de référencement MES](#)
  - [DMP-Compatibilité](#)
  - [DMP \(Expérimentation AIR\)](#)
  - [Téléservice INSi](#)
  - [MSSanté](#)
  - [appli carte Vitale](#)
  - [Séjour : accompagnement pharmaciens](#)
- PRO-PS**
  - [Présentation](#)
  - [PC/SC](#)
  - [Mobilité](#)
  - [Marque](#)
  - [Logos et charte graphique](#)
  - [Logos et charte graphique 2022](#)
- Facturation PS Libéraux**
  - [Cahier des charges SESAM-Vitale](#)
  - [Fournitures d'agrément SESAM-Vitale](#)
  - [Fournitures d'exploitation SESAM-Vitale](#)
  - [Référentiel Dispositif Intégré](#)
  - [Référentiel TLA](#)
  - [ADRI](#)
  - [TP complémentaire](#)
  - [Dématérialisation des PJ](#)
  - [Informations conventionnelles](#)
  - [Forfait structure](#)
  - [Cahier des charges OCT](#)
- TLSi PS Libéraux**
  - [AATi](#)
  - [ATMPi](#)
  - [ALDi](#)
  - [DMTi](#)
  - [IMTi](#)
  - [HRI](#)
  - [PSEi](#)
  - [Démonstrateur amelipro](#)
  - [Intégrer un TLSi AMO](#)
- Facturation Transporteurs**
  - [PEC+](#)
  - [Géolocalisation](#)
  - [SEFi](#)
- Facturation Etablissements de Santé**
  - [Facturation AMO en EPS et ESPIC](#)
  - [Facturation AMO en CP](#)
  - [CDRI](#)
  - [ROC](#)
  - [SPEi Transport](#)
  - [Transport des flux de facturation](#)
- Composants et certificats**
  - [ATSAM](#)
  - [GALSS-Cryptolib CPS](#)
  - [MICA](#)
  - [DiagAM](#)
  - [Référentiel TL](#)
  - [Référentiel Accès Cartes \(RAC\)](#)
  - [Autorités de Certification OSI](#)
- Lecture et mise à jour de la carte Vitale**
  - [API de Lecture Vitale](#)
  - [Référentiel Lecture Vitale](#)
  - [Référentiel Télémise à jour](#)

# Pour être bien accompagnés : accès aux documents et contacts

**Téléchargements de Livrables**

| Type | Nom  | Taille | Publié le  |
|------|--|--------|------------|
| PDF  | INF_450_V111_Livraison_Package_SELAMC  | 57803  | 20/07/2020 |
| PDF  | 20191005 - Déploiement Offre TP AMC v10.pdf  | 5193   | 12/11/2019 |
| PDF  | INF_40119_Guillon du Mév dans le CLC v1.00<br>File: mapquest-comment-Francoise-le-clic-présentation_Mév                                      | 68563  | 18/06/2019 |
| PDF  | INF_608_Nature_Assurance_Alaiza_Mouille et WS DE v1.04<br>Remplacement de la nature d'assurance - Alaiza Mouille - (TS pour l'appel au WS DE | 51963  | 12/04/2019 |

**Dernières Informations TP Complémentaire**

- 51/10/2018: Diffusion du package package SEL AMC version 1.05.00
- 29/05/2018: Retrouvez le support de présentation utilité lors du GT éditeurs du 29 mars 2018

**Informations complémentaires**

Rechercher

Voir aussi

- L'univers AMC
- Le portail de contractualisation

**Contacts**

Pour vous accompagner dans votre démarche

**Enora LEMONE IRIBARNE**  
relations\_industriels@sesam-vitale.fr  
02 43 57 43 52

Pour toute question technique ou fonctionnelle

**Centre de Service de GIE SESAM Vitale**  
[Centre.de.Serv@sesam-vitale.fr](mailto:Centre.de.Serv@sesam-vitale.fr)  
02 43 57 42 88  
(du lundi au vendredi)

OU à tout moment : **Relations-Industriels@sesam-vitale.fr**

## Vision synthétique des feuilles de route

## Sur le site du GIE SESAM-Vitale: La publication mensuelle des parts de marché de facturation

*Suivez*

le nombre de PS en  
télétransmission

*Affichez*

les parts de  
télétransmission

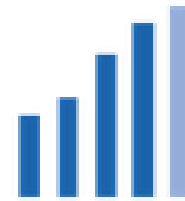

*Consultez*

les chiffres clés

## Sur le site du GIE SESAM-Vitale: La synthèse Industriels annuelle pour partager une vision synthétique du marché et des services en déploiement

# Sur le site du GIE SESAM-Vitale: Notre catalogue produits

The main content area is divided into several sections:

- Service (26 / 26):** A list of checkboxes for various services:
  - Solutions de facturation SESAM-Vitale
  - Logiciels de lecture de la carte Vitale (hors facturation SESAM-Vitale)
  - Solutions DMP-Compatibles
  - Solutions de chiffrement de transport (flux de facturation hors SESAM-Vitale)
  - Solutions PRO-PS millésimées
  - Solutions SCOR pour les Cliniques Privées (SCOR-CP)
- Téléservices intégrés au logiciel:** A list of checkboxes for tele-services:
  - Avis d'Arrêt de Travail (AATI)
  - Acquisition des DRoits (ADRI)
  - Affection Longue Durée (ALDI)
  - Consultation des DRoits (CDRI)
  - Déclaration Médecin Traitant (DMTI)
  - Service de Prescription Electronique (e-prescription)
  - Historique des Remboursements (HRI)
  - Information Médecin Traitant (IMTI)
  - Identité Nationale de Santé (INSI)
  - Aide à la Prise En Charge (PEC+)
  - Protocole de Soins Électronique (PSEI)
- PRO-PS:** A central section titled "PRO-PS" with the subtitle "Pour le Renouvellement des Outils Informatiques des Professionnels de Santé". It features two sub-sections:
  - Solutions de facturation SV et téléservices associés:** Includes logos for "payant", "PDS", "TP AMC", "PCSc", and "mobilité".
  - Services socles « Ma Santé 2022 »:** Includes logos for "NSI" and "ES-Info".
- Facturation Etablissements de Santé:** Includes logos for "DRI" and "SCOR CP".
- Facturation Transporteurs et téléservices associés:** Includes a logo for "SEF".
- Equipements de télémétrie à jour de la carte Vitale:** Includes a logo for "TMAJ".
- Equipements de lecture auto-déclarés:** Includes logos for "PCSc", "N", and a QR code.

At the bottom of the main content area, it states "763 produits trouvés".

Service

26 / 26

Système d'exploitation

7 / 7

Société

360 / 360

Produit

763 / 763

## L'édition 2023 des JNCIS

PLÉNIÈRE • MARDI 15 NOVEMBRE

# L'accompagnement des industriels à l'ANS

**Marc Loutrel**

Agence du Numérique en Santé

**Sofia Zouhir**

Agence du Numérique en Santé

## Ordre du jour

1. **Présentation générale de l'accompagnement des industriels**
2. **Portail industriels : nouveautés et perspectives**
3. **Equipe Relation industriels : présentation, contacts et services proposés**
4. **Equipe Innovation & PariSanté Campus : présentation, contacts et services proposés**

# 1. Présentation générale de l'accompagnement industriels

## L'accompagnement des industriels : premier point d'entrée

**Vous êtes un industriel**  
Accélérez vos référencements et mises en conformité réglementaires avec l'Agence du Numérique en Santé

**Le guichet de services dédié aux industriels**  
Premier point d'entrée avec l'Agence du Numérique en Santé, ce portail et nos équipes vous facilitent la compréhension des référencements nationaux et des exigences réglementaires.

Suivez nos 5 conseils clés pour définir votre stratégie réglementaire et intégrer à votre feuille de route les mises en conformité opposables et recommandées.

Notre objectif est de favoriser la commercialisation plus rapide de solutions innovantes et de services interopérables et sécurisés auprès des établissements, professionnels de santé et patients.

**Vos enjeux e-santé**  
Pour accélérer la mise en marche de vos solutions numériques en santé et rester conformes aux exigences, vous devez choisir votre stratégie réglementaire et implanter les règles de sécurité et d'interopérabilité en lien avec la Doctrine dans les meilleurs délais. L'innovation est une question de vitesse.

**5 conseils clés à suivre pour construire votre stratégie réglementaire**

- 1 Comprendre les opérateurs publics au niveau national
- 2 Connaître le rôle de l'Agence
- 3 Bien débuter dans la réglementation de la e-santé
- 4 Choisir votre référencement ou auto-évaluer votre solution à la Doctrine
- 5 Créer votre compte personnel

Comprendre les opérateurs publics au niveau national

Au cœur du portail de la e-santé, l'Agence du Numérique en Santé (ANS) met à disposition le **Portail des Industriels, premier point d'entrée pour les industriels avec l'ANS** donnant accès à :

1. **L'écosystème des outils et services de l'ANS** dédiés aux industriels
2. **Des points de contacts avec l'équipe relation industriels** pour répondre à leurs questions, échanges et rendez-vous (formulaire de contact, FAQ, création de leur compte, accès à un espace d'échange ...)
3. **L'animation d'une communauté d'industriels** pour participer à l'amélioration continue des services aux industriels : club utilisateurs, comité des fédérations professionnelles, et les Journées Nationales des Industriels (12<sup>ème</sup> édition en 2022).

## L'accompagnement des industriels : objectifs, cibles et bénéfices

### Objectifs de l'accompagnement

- Simplifier l'accès à une information synthétique en seul endroit
- S'adresser au maximum d'acteurs et fournir l'information au plus vite à tous
- Comprendre leurs besoins et les conseiller
- Faire bénéficier d'un échange privilégié avec un expert pour affiner

### A qui s'adresse-t-il ?

- Aux porteurs des services numériques : maîtrise d'œuvre (éditeurs de solutions, intégrateurs, ...)

### A quoi s'applique-t-il ?

- A l'ensemble des services numériques manipulant de la donnée de santé et utilisés sur le territoire français

### Bénéfices pour les industriels

Mise à disposition d'un portail et d'une équipe dédiée  
pour être informé, conseillé et guidé sur votre stratégie réglementaire,  
concevoir et commercialiser une solution conforme aux exigences attendues par le marché.

## L'accompagnement des industriels en résumé

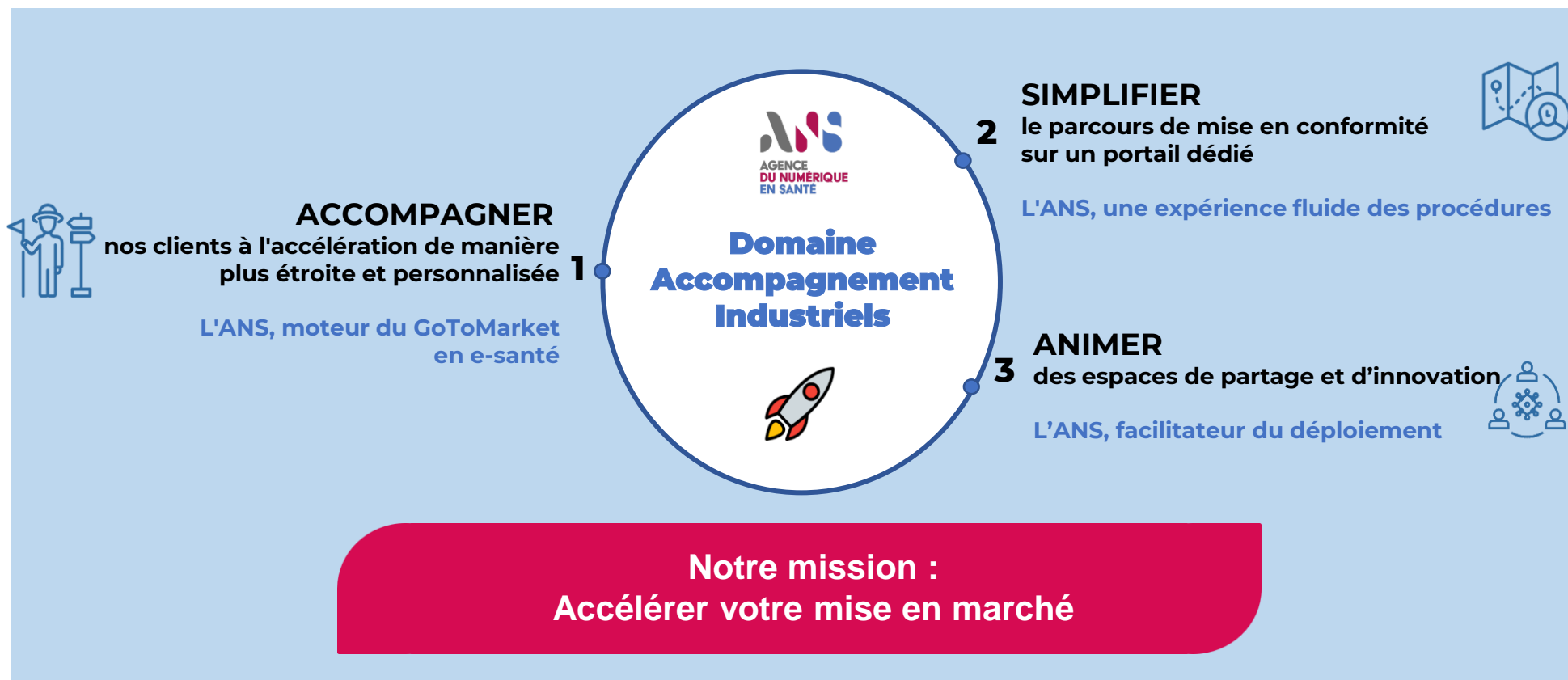

## 2. Portail industriels : nouveautés et perspectives

## Contexte

- Votre difficulté à vous **situer dans l'écosystème** de la réglementation en e-santé
- Votre besoin **d'avoir des réponses rapides et adaptées** à votre activité **avec un accompagnement personnalisé** à renforcer
- Votre obligation **de devoir vous créer un compte pour accéder à chaque service de l'ANS** avec des identifiants propres à chaque site et plateforme

- Portail Industriels : nouveautés et perspectives

## Enjeux

- Renforcer les fonctionnalités de personnalisation d'accès aux informations selon la nature de votre activité (nouvel entrant, référencé Ségur...)
- Simplifier et faciliter vos démarches de mise en conformité réglementaire, gagner du temps et de l'efficacité dans la compréhension des dispositifs liés à la réglementation
- Vous proposer une contractualisation unique et dématérialisée dans une approche de simplification et de facilitation de l'enregistrement à nos services
- Vous garantir un enrôlement sécurisé à nos services pour éviter toute usurpation d'identité
- Vous fournir un accès simplifié à nos services par la mise à disposition d'une authentification unique (ou SSO) par un fournisseur d'identité des industriels (nommé FII)

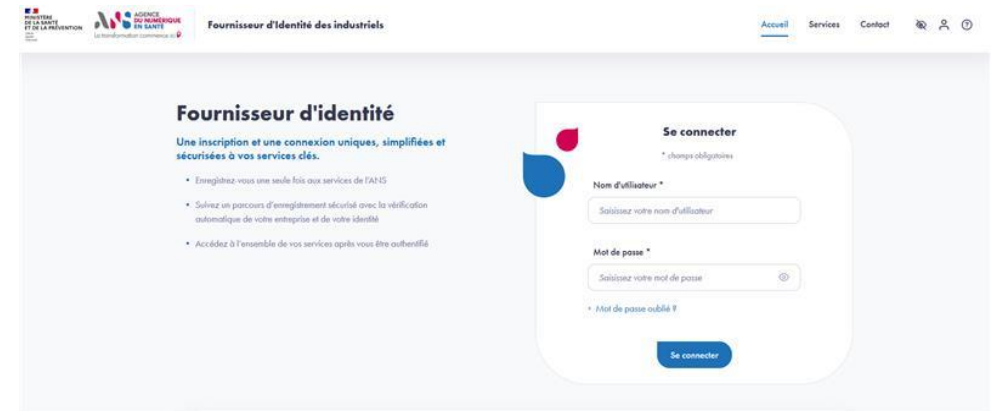
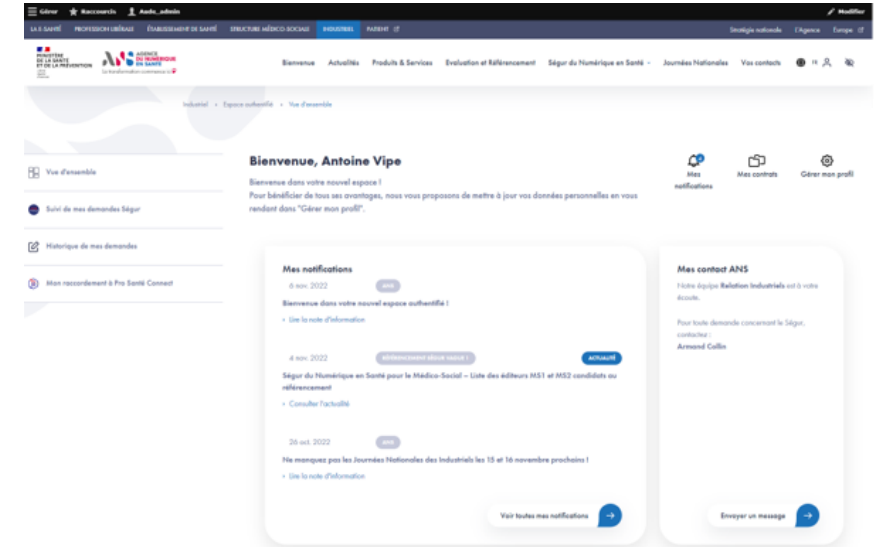

## Une méthodologie centrée utilisateurs

- Une approche de conception en co-construction avec un panel d'industriels
- Identification de 6 profils utilisateurs :
  1. Nouvel entrant,
  2. Hébergé à Paris Santé Campus,
  3. Intéressé, éligible ou déjà référencé Ségur,
  4. Candidat à la certification des Dispositifs Médicaux Numériques,
  5. Candidat au référencement Mon Espace Santé,
  6. Représentant d'une Fédération
- Ateliers de co-construction avec des utilisateurs en lien avec les 6 personas
- Une logique de conception avec des itérations successives  
Maquettage --> Prototypage --> Tests utilisateurs

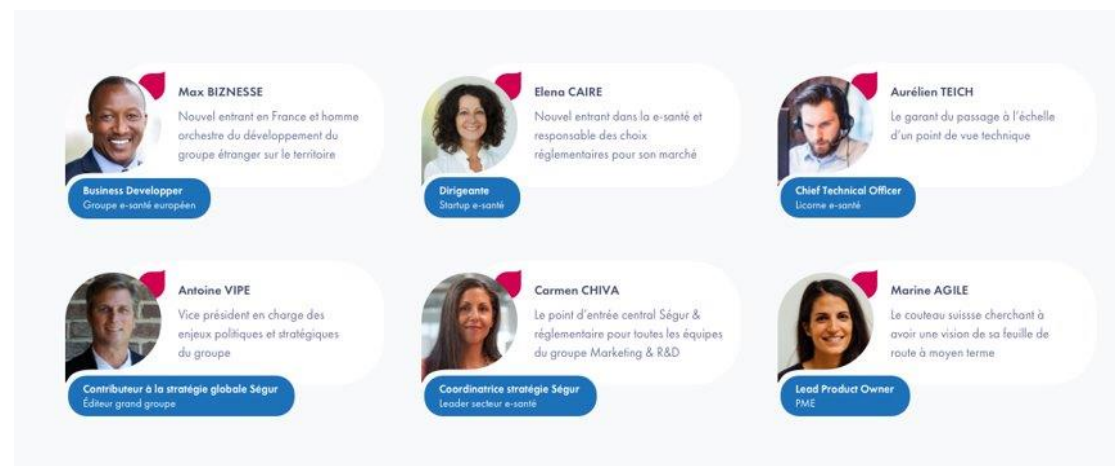

- Portail Industriels : nouveautés et perspectives

## Les 5 fonctionnalités clés de l'espace authentifié

- Des notifications personnalisées
- Un contact ANS privilégié
- Tableau de bord avec le suivi des demandes Ségur
- Historique de toutes mes demandes
- Accès facilité au raccordement Pro Santé Connect

- Mes notifications:** A list of notifications, including a welcome message and a reminder about the Ségur process.
- Mes contact ANS:** A section for the user's preferred ANS contact, Armand Collie.
- Suivi de mes demandes Ségur:** A table showing the user's Ségur requests.

| Id de la demande | Date de la demande | Description de la demande | Statut              |
|------------------|--------------------|---------------------------|---------------------|
| 8954             | 20/10/2022         | Détail de ma demande      | In cours (attribué) |

# Le fournisseur d'identité des industriels et la fonctionnalité de SSO

- **Un nouveau mode d'enrôlement** avec le passage à une vérification automatique des identités
  - Le mandataire va télécharger le Kbis de son entreprise
    - Le Kbis est analysé et sont extrait du document le prénom et le nom du mandataire ou des mandataires
    - Le mandataire concerné va sélectionner ses prénom/nom
  - Le mandataire va procéder à la vérification de son identité physique
    - Il va se rendre sur une plateforme dédiée fournie par Ubble
    - Il va successivement filmer une pièce d'identité et son visage
- **Un nouveau mode de connexion** avec la mise en place d'un fournisseur d'identité des industriels **vous permettant un accès unique** aux plateformes et applications

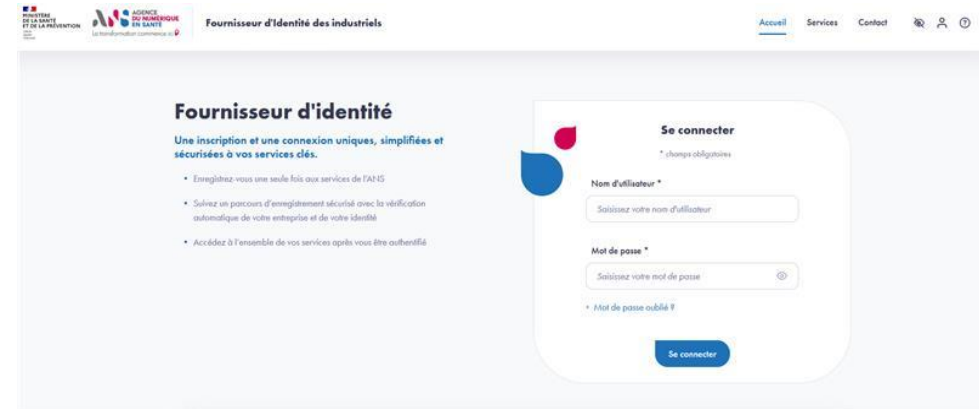

## Les autres nouveautés du portail industriels

- Une nouvelle page d'accueil du portail industriels pour mieux vous informer sur les dispositifs réglementaires
- Le renforcement de l'identification des points de contact
  - Une page dédiée à l'équipe relations industriel
  - Une page dédiée à l'équipe innovation & PariSanté Campus
- Une nouvelle page dédiée à la Doctrine du numérique en santé (évaluation des solutions et parcours de référencement)
- L'optimisation de la présentation des actualités avec l'ajout de filtres par cibles et produit

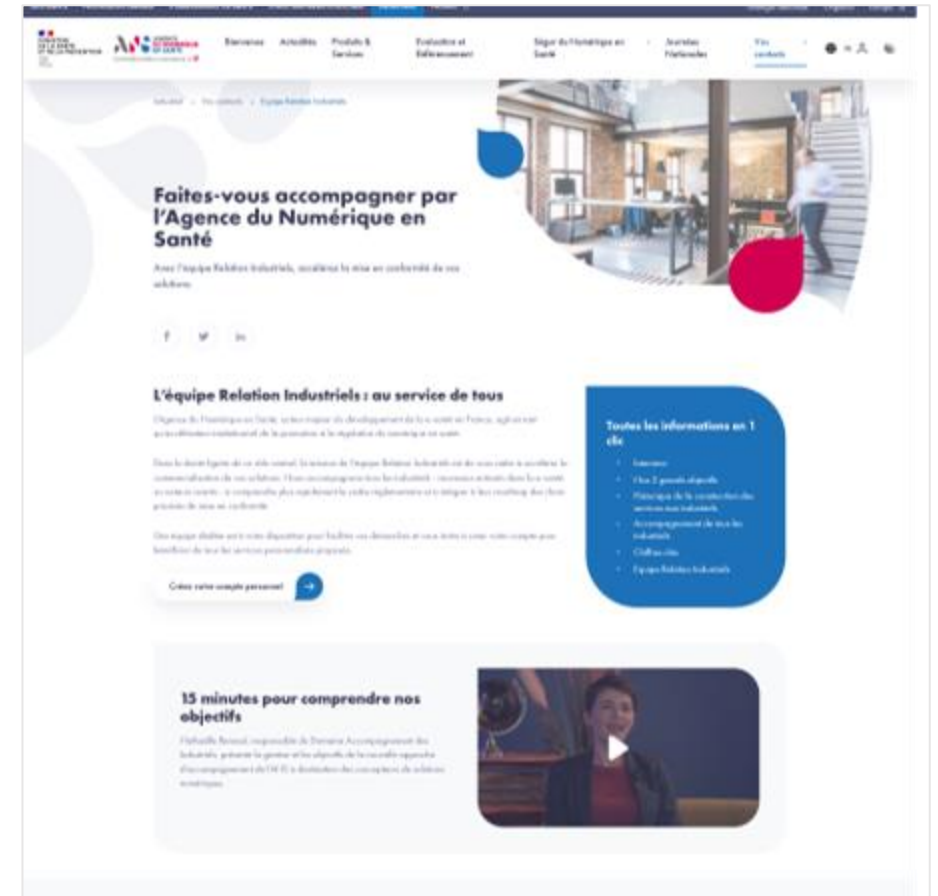

# 3. Relation Industriels présentation, contacts et services proposés

- Equipe Relation Industriels : présentation, contacts et services proposés

## Accompagner et faciliter la mise en conformité des solutions

- **Simplifier** le parcours de mise en conformité
- **Accompagner** dans le cadre d'un référencement, d'une certification ou d'une labellisation
- **Animer** des espaces de partage
  - Démarche de co-construction avec une communauté participant à l'évolution de leur portail et de leurs services
  - Evènements, Webinaires, Tests utilisateurs
- **2 Responsables Relation Industriels** pour apporter les réponses à vos questions
- Equipe **support Ségur** dédiée dans la cadre du référencement Ségur (utilisation d'un outil de ticketing pour un meilleur suivi et une réponse dans les meilleurs délais

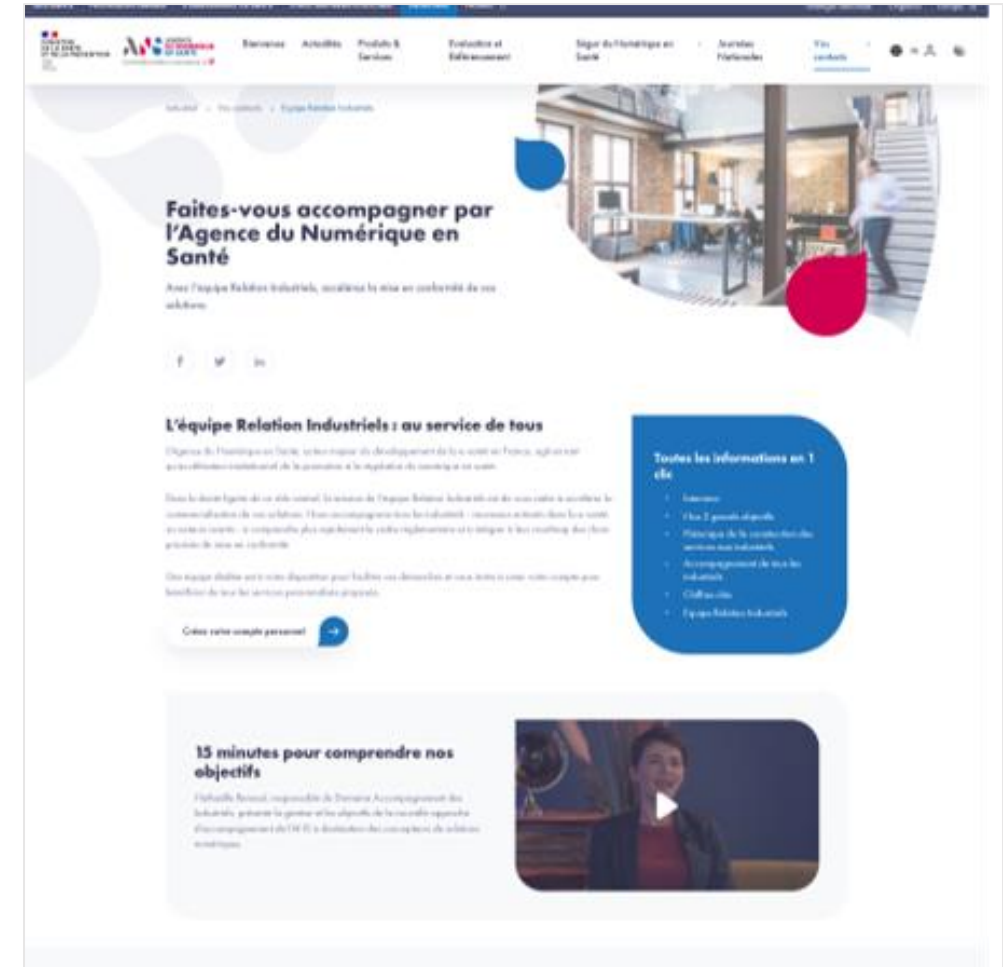

# 4. Relation Innovation présentation, contacts et services proposés

- Equipe Innovation & PariSanté Campus : présentation, contacts et services proposés

## Accélérer la mise sur le marché des solutions innovantes

- **Accompagner** au plus près les innovateurs dans l'identification des contraintes réglementaires
- **Diffuser** l'information (référentiels et service socles)
- **Soutenir** l'expérimentation de solutions novatrices
- Equipe dédiée, au plus proche des Industriels

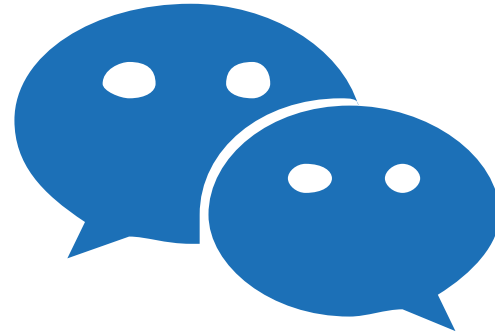

**Temps d'échange  
Avez-vous des questions ?**

**PLENIERE • MARDI 15 NOVEMBRE**

# **Référencements SEGUR 1 et 2**

**Jean-Christophe Turbatte**  
Agence du Numérique en Santé

**Christophe Pichot-Meuger**  
Agence du Numérique en Santé

**Florent Pastorelli**  
CNDA

## Ordre du jour

1. Introduction JCT (5 mins)
2. Quelques nouvelles de la vague 1 CPM FPA (7 mins)
3. RETEX Vague 1 – quelques éléments de réflexion GDP (5mins)
4. Rappels des prochains Jalons & perspective JCT (5 mins)
5. Questions (10 mins)

# 1. Introduction

## Rappel général sur le Programme Ségur – Financement à l'équipement

**Un mécanisme « d'achat pour compte », où l'Etat finance des prestations d'équipement logiciel pour les ES / PS / ESMS**

- **Equipement des ES/PS/ESMS** en logiciels qui respectent la liste d'exigences techniques et fonctionnelles Ségur
- Respect des exigences attesté par un **référencement par l'ANS**, publié sur son site web
- Financement versé à l'éditeur de la solution référencée ou à son distributeur officiel, **en contrepartie de la réalisation d'une « Prestation Ségur »** définie par les textes réglementaires
- **Pas de surcoût pour le Client final**, sur le périmètre strict de la prestation

**Un dispositif structuré en couloirs correspondant aux secteurs d'activité / types de professionnels concernés (hôpital, imagerie médicale, médecins de ville...)**

- Chaque couloir peut couvrir **un ou plusieurs types de logiciels**, et fait l'objet **d'une ou deux vagues** de financement

## 2. Quelques nouvelles de la vague 1

- Quelques nouvelles de la vague 1

## Référencement en vague 1 (1/2) : le bilan

Un grand merci pour votre implication dans cette réussite !

|              | Nombre<br>de solutions référencées | Parts de marché des<br>solutions référencées<br>(estimation) |
|--------------|------------------------------------|--|
| DPI          | 36                                 | 85%  |
| PFI          | 26                                 | 93%  |
| RI           | 28                                 | 93%  |
| SGL          | 7                                  | 69%  |
| LOINC        | 6                                  | N/A  |
| LGC          | 14                                 | 72%  |
| RIS          | 9                                  | 93%  |
| <b>TOTAL</b> | <b>126</b>                         |  |

- Quelques nouvelles de la vague 1

## Référencement en vague 1 (2/2) : les dates clés des prochains SONS

**23 novembre 2022 à 14h**: Date limite de dépôt de candidature au référencement **Operateur MSSanté**

**21 décembre 2022 à 14h** : Fin de la période de réception des dossiers complets **Officine**

**22 décembre 2022 à 14h** : Fin de la période de référencement **Operateur MSSanté**

**11 janvier 2023 à 14h** : Fin de la période de référencement pour **Medico Social MS1 PA/PH/DOM**

**10 février 2023 à 14h** : Fin de la période de réception des corrections de preuves dans les dossiers en cours. **Officine**

**31 mars 2023 à 14h** : Fin de la période de référencement pour **Medico Social MS2 PDS**

## Besoin d'aide ?

### Le Ségur en 1 clic :

<https://industriels.esante.gouv.fr/segur-du-numerique-en-sante/referencement-segur-vague-1>

**Référencement Ségur Vague 1**  
Le guichet d'entrée au référencement de votre solution

Financé par l'Union européenne NextGenerationEU

Qu'est ce que le Ségur du Numérique en Santé ?  
Déjà une définition du Ségur : c'est un programme d'investissement qui soutient la stratégie nationale en santé pour accélérer l'échange et le partage des données de santé en s'appuyant sur des référentiels et services socles. Vous retrouverez ici toutes les informations concernant le référencement du Ségur du Numérique en Santé.

**Le Ségur en 1 clic**

- › Découverte
- › Dates à retenir
- › En quelques chiffres
- › Parcours de référencement
- › Étapes à suivre
- › Couloirs

Bienvenue Actualités Produits & Services Evolution et Référencement

Industriel > Contactez-nous (support aux industriels)

### Contactez-nous

L'Équipe du Portail Industriels est à vos côtés pour répondre à vos questions

Vous recherchez une information ? Consultez notre FAQ, qui recense les questions les plus fréquemment posées, sur différents thèmes.

Vous n'avez pas trouvé la réponse à votre question ? Vous pouvez nous écrire via le formulaire ci-dessous.

FAQ des Industriels →

f t in

\* Champs obligatoires

Prénom \*

Nom \*

Email \*

Nom de votre organisation / Entreprise \*

Et bien sur l'équipe  
Relation industriel

### Le support aux industriels

<https://industriels.esante.gouv.fr/contactez-nous>

## Le référencement sans Financement 1/2

### Les enjeux

- Favoriser une **offre logicielle « Forfait structure 2023 – compatible » la plus large possible**, et éviter ainsi de réduire le périmètre de médecins bénéficiant de ce financement
- Plus largement, **continuer à favoriser la « montée en gamme » des industriels en matière d'interopérabilité**

#### Médecine de Ville LGC (hors cadre réglementaire du SONS Vague 1) :

- Réouverture du guichet de référencement : **10/10/2022**
- Date limite des candidatures : **30/11/2022**
- Date limite des dépôts de dossiers complets : **05/04/2023**

#### Radiologie RIS (hors cadre réglementaire du SONS Vague 1) :

- Réouverture du guichet de référencement : **Janvier 2023**
- Calendrier détaillé à venir.

# Le référencement sans Financement 2/2 : le processus

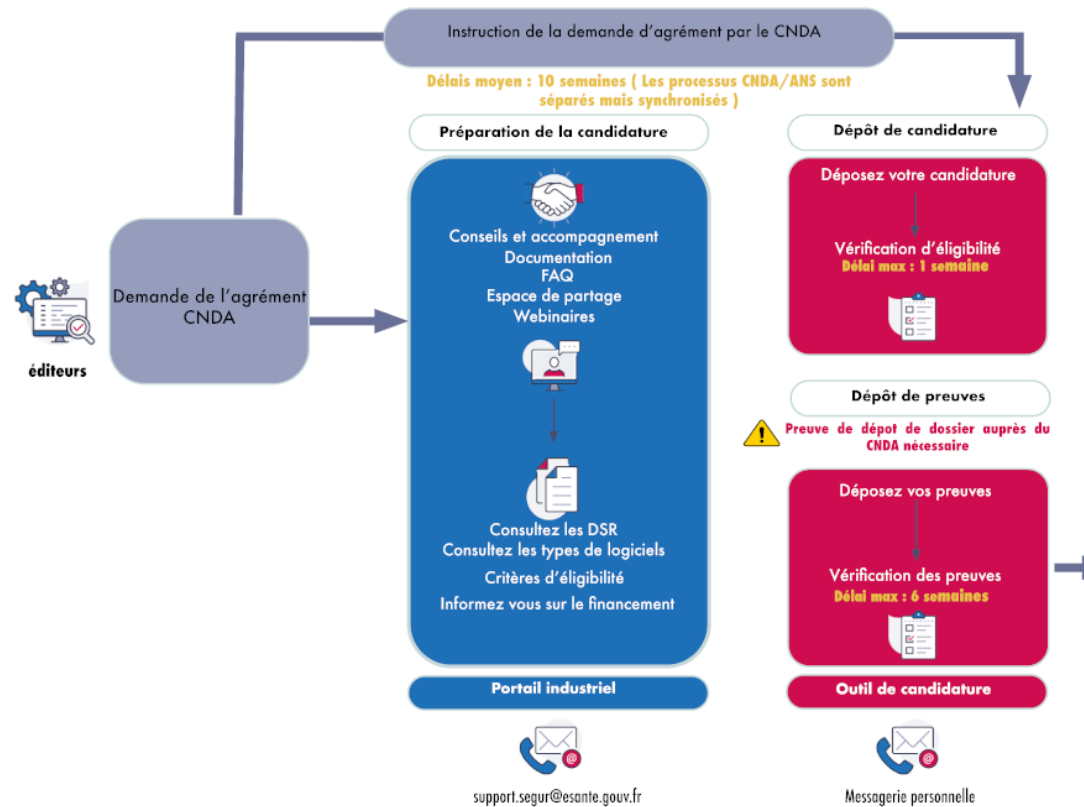

\* Les délais indiqués sont des délais estimatifs, ne prenant pas en compte les temps de développement éditeurs.

**Qu'est ce que le Ségur du Numérique en Santé ?**

Déjà une définition du Ségur : c'est un programme d'investissement qui soutient la stratégie nationale en santé pour accélérer l'échange et le partage des données de santé en s'appuyant sur des référentiels et services sociaux. Vous retrouvez ici toutes les informations concernant le référencement du Ségur du Numérique en Santé.

**Le Ségur en 1 clic**

- Découverte
- Dates à retenir
- En quelques chiffres
- Parcours de référencement
- Étapes à suivre

Comprendre le Ségur du Numérique en santé

Hôpital

Médecin de Ville

Biologie médicale

Radiologie

**Préparez votre Dossier de Candidature (hors cadre réglementaire du SONS Vague 1)**

Retrouvez ci-après les documents dédiés à la candidature hors cadre réglementaire du SONS Vague 1, qui précisent les modalités de mise en œuvre sur les plans technique, administratif et financier :

- Référentiel d'exigences – Médecin de ville (hors cadre réglementaire SONS) – LGC sans financement – Annexe 1 – Vague 1 (xlsx) ↓
- Référentiel d'exigences – Médecin de ville (hors cadre réglementaire SONS) – LGC sans financement hors médecin traitant – Annexe 1 – Vague 1 (xlsx) ↓
- Modèle de convention de référencement – Médecin de ville (hors cadre réglementaire SONS) – LGC sans financement – Annexe 1 – Vague 1 (xlsx) ↓
- Modèle de convention de référencement – Médecin de ville (hors cadre réglementaire SONS) – LGC sans financement hors médecin traitant – Annexe 1 – Vague 1 (xlsx) ↓

**Médecin de ville**

Cibler le périmètre des médecins de ville, notamment en raison du rôle central qu'exerce le médecin traitant dans la coordination des soins.

DSR LGC sans financement  
Provisionnement du dispositif pour le casier Médic.  
142 Jours restants

DSR LGC hors médecin traitant sans...  
Les DSR ont pour objectif de tester le plus clients.  
142 Jours restants

Agence du Numérique en Santé

# 3. RETEX Vague 1 – quelques éléments de réflexion

## RETEX vague 1

### L'accompagnement des industriels : une priorité pour l'ANS

- RETEX Ségur en cours de réalisation auprès des industriels
- Sujets saillants à date :
  - Construction des référentiels
  - Accompagnement des industriels
  - Soutien des champions et des startups
  - Pérenniser un dispositif de référencement assorti d'un mécanisme d'audit, contrôle et sanctions

### Une première étape vers « l'opposabilité » :

- Guichet de référencement ANS avec ou sans financement
- Evolutions réglementaires en cours

### Suivi des éditeurs référencés

- Démarrage en 2023 du dispositif d'audit ANS, en complément du dispositif de traitement des « signalements »

# 4. Prochains jalons et perspectives

## Zoom : clôture du guichet ASP pour les demandes d'avance au 30/11 (radio., bio., hôpital, médecine de ville)

### Focus sur le cas des doublons de bon de commande – Modalités de gestion

Après le 30.11 - 14h : la demande a été enregistrée auprès de l'ASP mais elle est en conflit avec une autre demande (d'un autre éditeur ou avec les demandes effectuées précédemment) ou fait déjà l'objet d'un conflit

- L'ASP informe le ou les éditeur(s) concerné(s) par le conflit afin de le résoudre ou les éditeurs ont déjà été contactés et la situation est en cours d'instruction entre fournisseur et ES/PS
- Une fois le conflit résolu et en cas de besoin, l'ASP utilise la fonctionnalité de reprise de l'instruction du dossier initialement rejetés

Les éditeurs concernés par la problématique des doublons de demande ne sont pas pénalisés par la fermeture du guichet car il n'est pas nécessaire de redéposer la demande sur le portail. Le dossier initialement rejeté sera repris pour instruction par l'ASP.

## Perspectives pour la vague 2

### Objectifs :

- Accélérer l'**échange et partage fluide et sécurisé des données de santé**
- Poursuivre et renforcer la **dynamique créée** avec l'écosystème

### Contexte :

- Le scénario nominal désormais en 3 vagues nous oblige à **revoir les priorités** et contenus par vague
- Le calendrier vague 2 nous impose **d'arbitrer DÈS QUE POSSIBLE son périmètre**

### Méthode :

- Pilotage **par les délais**
  - **Transparence** des arbitrages
  - Construction **itérative**
- } Garantir la confiance  
Fonctionnement par petits pas

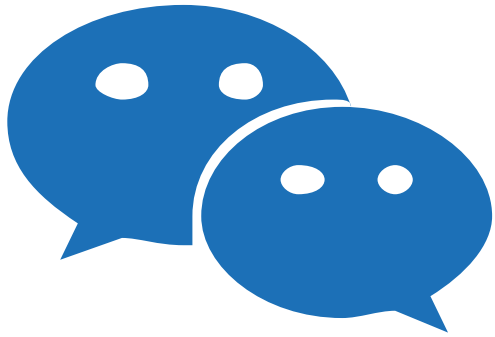

**Temps d'échange  
Avez-vous des questions ?**

PLENIERE • MARDI 15 NOVEMBRE

# Facturation

**Sandrine Aujoux de Matos**  
Cnam

**Maryline Samba**  
Cnam

**Sébastien Houget**  
GIE SESAM-Vitale

**Pascal Balay**  
GIE SESAM-Vitale

# 1. Facturation AMO en libéral

Sandrine Aujoux de Matos – Sébastien Houget

# Avenants au CdC SESAM-Vitale

## Santé sexuelle

Une nouvelle mesure :

- Extension aux majeures de la prise en charge à 100% par l'AM des frais liés à la contraception d'urgence, sans prescription médicale obligatoire

Evolution fonctionnelle permettant dans la facture :

De prendre en compte la nouvelle catégorie de bénéficiaires concernés pas la mesure

De garantir l'application systématique du tiers payant

D'automatiser la facturation avec prise en charge à 100% des spécialités pharmaceutiques concernées

### Mise en œuvre

01/01/2023

- PLFSS pour 2023
- Lettre de couverture ministérielle dans l'attente de la publication de la Loi et du décret

**Avenant 34 v1.2 au cahier des Charges SESAM-Vitale « Santé sexuelle »**  
**Travaux en cours**

## Centre de santé - Transmission du RPPS des exécutants salariés

Télémédecine – fixation d'un seuil maximal d'activité

- Mesure visant à garantir une pratique de qualité
- Seuil apprécié par PS en activité libérale ou salariée
- Nécessité en CDS ou en activité mixte de distinguer les factures réalisées par chaque salarié

Modalité d'identification : le RPPS du salarié

Evolution fonctionnelle permettant d'identifier les salariés de centre de santé dans la facture :

Le RPPS renseigné dans la facture, devra correspondre à celui de l'exécutant des prestations => ne concerne que les professions concernées par cet identifiant

Le code spécialité utilisé pour la facture correspond au code spécialité du PS exécutant les soins

Mise en œuvre

**Avenant 9 à la convention médicale**

**Avenant 33 au cahier des Charges SESAM-Vitale – diffusion mi-novembre 2022**

## Date de référence AMO

Date de référence :

- Clef d'appréciation des droits AMO du BS
- Date des soins dont le remboursement est demandé

Constat : hétérogénéité des dates paramétrées dans les SI (AM/SV)

Consensus interprétatif inter-régimes ↔ abandon de la date de prescription

Harmonisation de la date de référence AMO sur la date des soins

Evolution fonctionnelle spécifiant d'utiliser :

La date de réalisation/exécution pour : les actes isolés, en série, frais pharmaceutiques et honoraires, LPP, analyses bio

La date d'achèvement des soins pour le dentaire et l'ODF

Mise en œuvre

1<sup>er</sup> trimestre 2023

Avenant XX au cahier des Charges  
SESAM-Vitale « Date de référence AMO »  
**Travaux en cours**

# Actualité conventionnelle

# Négociations 2022/2023 abouties, en cours et à venir

## Les signatures

- **Le 27/07/22 : avenant 9 à la convention des IDEL** applicable dès le 23 septembre 2022
  - Les grandes lignes
    - ✓ valorisation des nouvelles activités des IPA,
    - ✓ télésoins,
    - ✓ téléexpertise,
    - ✓ extension de l'accompagnement à la TLC,
    - ✓ vaccination
  - Mesures tarifaires applicables le 23/03/2023
  
- **Le 10/09/2022 : avenant 15 à la convention des orthoptistes**
  - Les grandes lignes
    - ✓ Réalisation d'actes de dépistage de l'amblyopie auprès des nourrissons âgés de 9 à 15 mois
    - ✓ Réalisation d'actes de dépistage des troubles de la réfraction auprès des enfants âgés de 30 mois à 5 ans)
  - Mesures tarifaires applicables dans les 6 mois à compter de l'approbation ministérielle

# Négociations 2022/2023 abouties, en cours et à venir

## En cours

- Médecins : ouverture de la négociation de la nouvelle convention le 09/11
- Sages-femmes (valorisation de l'accompagnement global et intégration du rôle de SF référente)
- MK (démographie, valorisation de la pratique à domicile, nouvelle nomenclature, télésanté etc.)

## A venir en 2023

- Chirurgiens-dentistes (nouvelle convention)
- CDS (transposition de l'avenant 9 à la convention médicale)

# Forfait Structure / FAMI

## Déclaration des versions de vos logiciels

- Attestations sur l'honneur à renseigner dans votre espace privé, sur l'Espace Industriels
- Pour chaque version de logiciel installée chez vos clients
  - Nom et version
  - Est-ce un logiciel métier ?
  - Est-il compatible DMP (ou intègre un connecteur DMP) ?
  - Est-ce un LAP certifié par la HAS ? (*médecins uniquement*)

A renseigner au plus vite,  
avant l'ouverture de la saisie des indicateurs FS / FAMI par les PS

## Rappel version et avenants SESAM-Vitale requis pour 2022

| Catégorie   | Palier minimum        | Avenants demandés   |
|---|-----------------------|---|
|  <p>Médecins</p>              | 1.40 Addendum 6 PC/SC | Tiers payant ALD/Maternité<br>Convention médicale<br>Télémédecine   |
|  <p>Chirurgiens-dentistes</p> | 1.40 Addendum 7       | Réforme 100% santé<br>CCAM dentaire<br>Suivi des factures en tiers payant (RSP 580)<br><b>Intégration CFE</b><br><b>Tiers payant généralisé</b>                           |
|  <p>Sages-femmes</p>         | 1.40 Addendum 7       | CCAM sage-femme<br>Tiers payant ALD/Maternité<br>Suivi des factures en tiers payant (RSP 580)<br>Télémédecine<br><b>Intégration CFE</b><br><b>Tiers payant généralisé</b> |

## Rappel version et avenants SESAM-Vitale requis pour 2022

|    | Catégorie                  | Palier minimum  | Avenants demandés  |
|--|----------------------------|-----------------|--|
|    | Masseurs-kinésithérapeutes | 1.40 Addendum 7 | Tiers payant ALD/Maternité<br>Suivi des factures en tiers payant (RSP 580)<br><b>Intégration CFE</b><br><b>Tiers payant généralisé</b>   |
|    | Orthophonistes             |                 |  |
|    | Orthoptistes               |                 |  |
|    | Pédicures-podologues       |                 |  |
|  | Infirmiers                 | 1.40 Addendum 7 | Tiers payant ALD/Maternité<br>Suivi des factures en tiers payant (RSP 580)<br>Accompagnement à la téléconsultation<br>Évolution de la gestion des indemnités kilométriques<br><b>Intégration CFE</b><br><b>Tiers payant généralisé</b> |

# 2. Facturation AMO en établissements

Sébastien Houget

## Facturation SSR en Cliniques Privées – Rappel calendrier réglementaire

- **1<sup>er</sup> janvier 2023 :**
  - Réforme de financement des séjours en SSR en T2A / GMT ;
  - Réforme du Ticket Modérateur des séjours en SSR sur la base des nouveaux TNJP
  - Arrêt de la facturation des séjours en SSR par les cliniques privées mais maintien de la facturation des honoraires des praticiens.
- **A partir du 1<sup>er</sup> mars 2023 :**
  - Bascule en facturation directe des séjours SSR en T2A / GMT par les cliniques privées.
-  Travaux en cours avec le ministère pour permettre une bascule progressive sur l'année 2023

# Facturation SSR en Cliniques Privées – Modalités de facturation

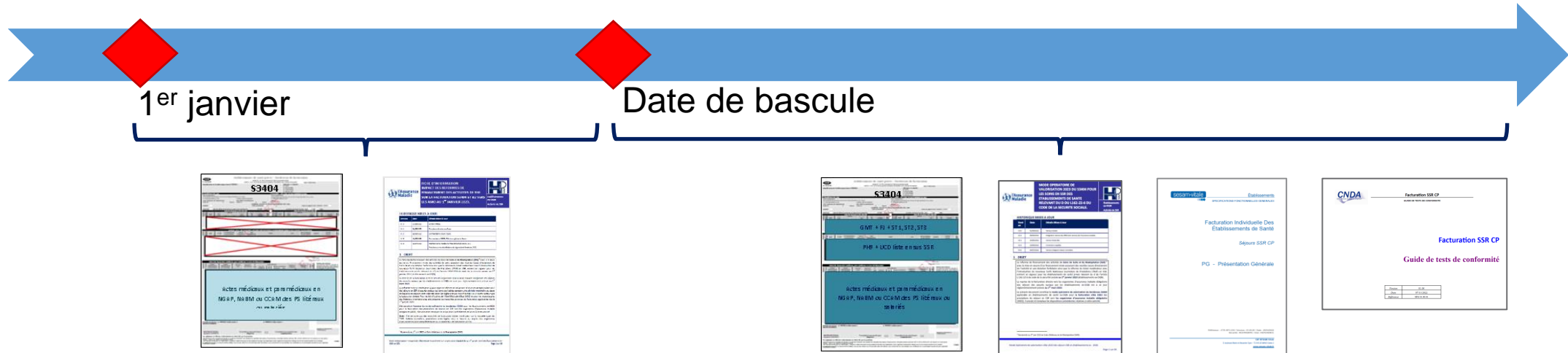

## Pendant la période transitoire

- Facturation B2 et S3404 sur la base des règles communiquées via une fiche d'information (honoraires, TM / FJ C2S et ALM, Séjours AME et RI)
- Pas de certification éditeurs par le CNDA sur les évolutions nécessaires

## Pour la cible

- Facturation B2 et S3404 sur la base des **SFG GIE SV + mode opératoire S3404** actualisé
- **Certification éditeurs par le CNDA** sur le volet facturation B2 des SFG

## Facturation SSR en Cliniques Privées – Spécifications

### SFG Facturation individuelle SSR en cliniques privées

- Disponibles en version définitive depuis le 9 mai
- Nouvelle version mineure (1.00.02) publiée prochainement

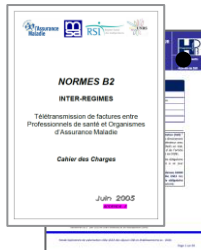

### Documents complémentaires (norme B2, mode opératoire S3404, description fichier NX des GMT et UCD...)

- Mis à disposition sur l'espace industriels le 6 juillet

### Support et vidéo formation éditeurs du 13 mai

## Facturation AMO en établissements – Certification CNDA

Ouverture de la certification CNDA le 7 novembre

- Package de tests disponible sur <https://cnda.ameli.fr>
- Signature du protocole de tests au préalable

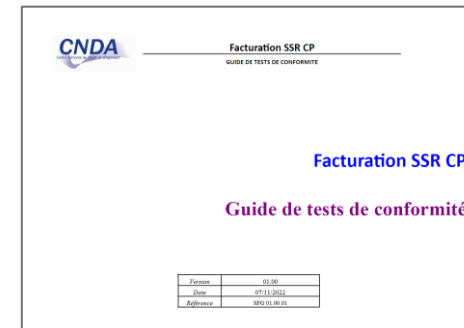

- Rappel :

- Scénarios de tests publiés le 9 mai
- Fichiers NX avec des GMT et des UCD de tests et exemples de données associées à des établissements de tests mis à disposition le 6 juillet

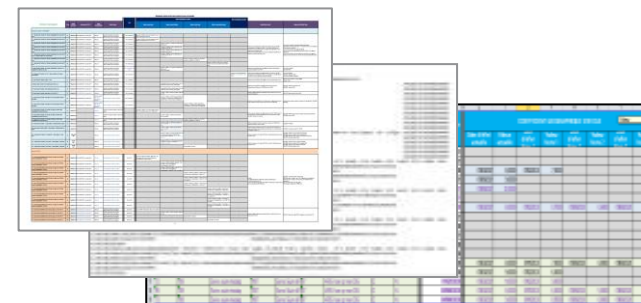

**Déjà 3 éditeurs ont annoncé le dépôt de leur dossier de tests avant la fin de l'année !**

## Facturation SSR en Cliniques Privées – Support et accompagnement

**Sur les SFG Facturation**

[centre-de-service@sesam-vitale.fr](mailto:centre-de-service@sesam-vitale.fr)

02 43 57 42 88

**Sur le package de tests  
et la procédure de certification**

[contact.cnda@assurance-maladie.fr](mailto:contact.cnda@assurance-maladie.fr)

## Réforme du financement des urgences

Le nouveau modèle évolue au 1<sup>er</sup> mars 2023 afin de mieux prendre en compte les prises en charge en pédiatrie :

1. Création d'un nouveau forfait pour la tranche d'âge 0- moins de 3 mois **FU0**
  - **FU0** mêmes caractéristiques que les autres **Fux**
  - Ajustement de la tranche d'âge du **FU1** de 3 mois à 16 ans

## Réforme du financement des urgences

### 2. Création de deux suppléments pédiatriques **PE1** et **PE2**

- Afin de mieux prendre en compte la lourdeur de ces prises en charges pédiatriques
  - **PE1** : « Supplément prise en charge pédiatrique » correspondant à un des diagnostics inscrits sur la liste 1 de l'annexe 8 de l'arrêté modifié du 27 décembre 2021
  - **PE2** : « Supplément prise en charge pédiatrique + » correspondant à un des diagnostics inscrits sur la liste 2 de l'annexe 8 de l'arrêté précité.
- Associés aux passages ayant donné lieu à la facturation d'un FU0 ou d'un FU1
- Un seul de ces deux suppléments peut être facturé pour un même passage
- Ces suppléments sont compatibles avec le SUM et les SU2 ou SU3

# 3. Facturation AMC

Sébastien Houget

## Les spécifications du GIE SESAM-Vitale

### En libéral

- **SEL AMC Ville** (médecins, auxiliaires médicaux, sages-femmes, centre de santé)
- **SEL AMC Dentaire**
- **Avenant 23** au Cahier des Charges SESAM-Vitale : adresse DRE via l'Annuaire AMC
- Lire le code **Datamatrix AMC**

### En établissements

- **ROC V1** : Facturation AMC en EPS / ESPIC pour domaine MCO
- **ROC V2** : Extension aux domaines SSR/PSY et aux cliniques privées
- Lire le code **Datamatrix AMC**

## SEL AMC pour les médecins, sages-femmes, auxiliaires médicaux, centres de santé (hors dentaires)

- Services ouverts depuis 2017
- Version de référence : package 1.06.04
- 18 logiciels (11 éditeurs) autorisés, représentant un potentiel de 50 % des PS
- Près de 6 000 PS utilisateurs chaque mois

## SEL AMC pour les dentistes et centres de santé dentaires

- Spécifications éditeurs diffusées depuis mars 2022
- Version de référence : package 2.00.00
- Autorisation CNDA ouverte depuis le 8 juillet
- Pilote prévu au 1<sup>er</sup> semestre 2023  
Plusieurs éditeurs et AMC en cours de développement

facturation  
sesam-vitale

## Avenant 23 : adresse DRE via l'Annuaire AMC

- Applicable à toutes les catégories de PS en SESAM-Vitale
- Avenant publié en décembre 2020
- 163 logiciels (98 éditeurs) agréés, représentant un potentiel de 53 % des PS
- 28 % des PS équipés

## ROC V1 : Facturation AMC en EPS / ESPIC pour domaine MCO

- Service ouvert depuis 2021
- Version de référence : package 1.04.00
- 5 éditeurs de GAP autorisés,  
représentant un potentiel de 60 % des établissements
- 10 établissements font des DRE en ROC V1  
(+ 56 établissements en ROC V0 - version d'expérimentation)

## ROC V2 : Extension aux domaines SSR/PSY et aux cliniques privées

- SFG publiées le 22 juillet (v2.00.00)
- Nouvelle version prochainement, avec :

- *Communication patient*
- *Annulation de facture*
- *Corrections mineures*

- Ouverture de l'autorisation CNDA courant 1<sup>er</sup> semestre 2023 (planning en cours)
- Deux pilotes prévus en 2023 :
  - *SSR et PSY dans les établissements publics*
  - *Cliniques privées*

# Webinaire

## 16 novembre à 11h30

**« Les services en ligne AMC, ce sont vos clients qui en parlent le mieux ! »**

*L'inter-AMC vous propose un point de situation sur les offres de service inter-AMC à destination des structures & professionnels de santé*

**Les bénéfices de ROC :  
regards croisés de professionnels  
hospitaliers et de patients**

## 4. PRO PS

Pascal Balay – Maryline Samba – Sébastien Houget

# Programme PRO PS

# Statut SI du PS octobre 2022

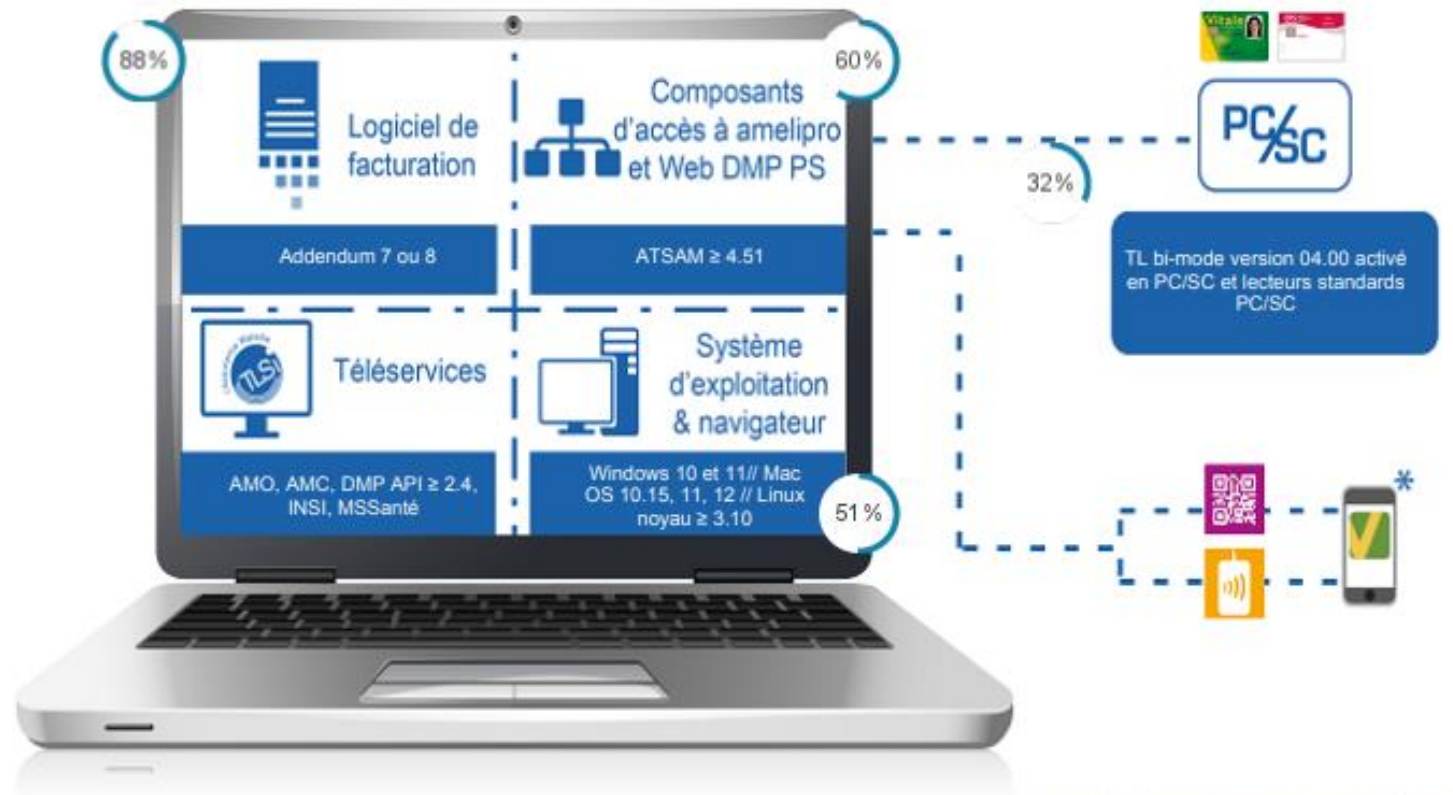

\* l'usage de l'application Vitale n'est possible qu'à partir de l'addendum 8

## Focus déploiement des lecteurs

Pourcentage lecteurs selon référentiel

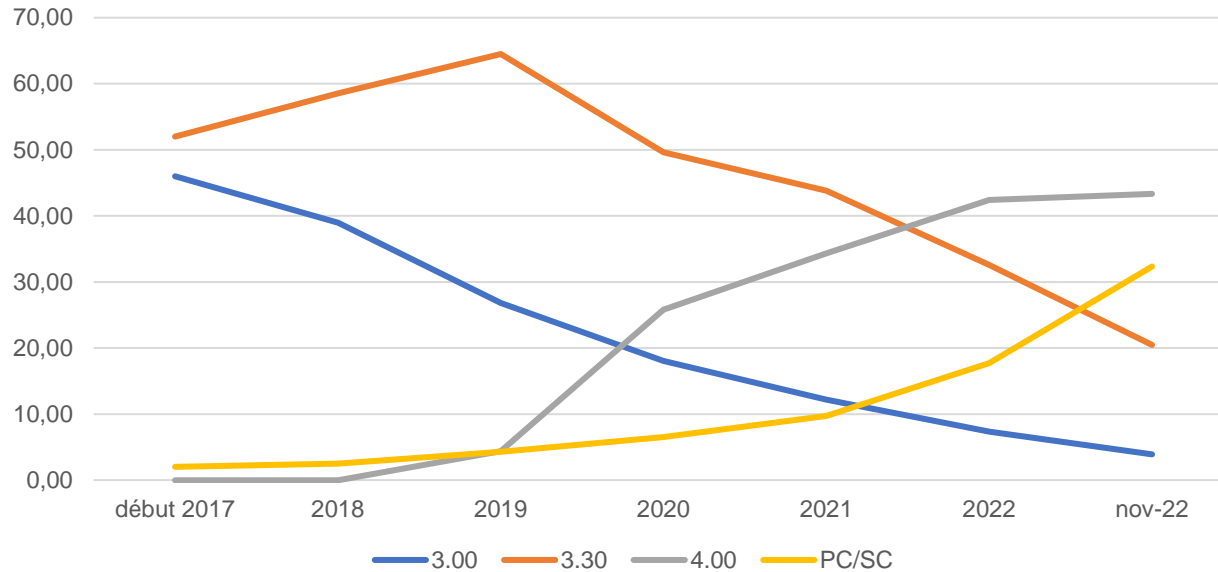

| référentiel              | diffusion |
|--------------------------|-----------|
| 3.00                     | 2003      |
| 3.30                     | 2010      |
| 4.0                      | 2017      |
| Livrables GIE pour PC/SC | 2014      |

### Lecteurs

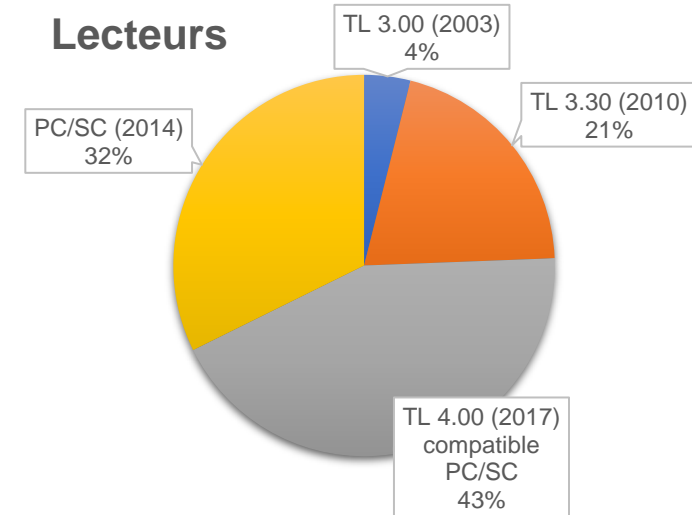

Déploiement logiciels PC/SC 88% VS lecteurs 32%

Augmentation mensuelle de plus de 2%

## OS et navigateurs

### Arrêt du support en janvier 2023

- 46% du parc Windows!

### Stratégie de rupture Apple

- Mojave 10.14 et 32 bits plus supportés
- Compatibilité ARM à assurer: le GIESV attend vos retours
- Sur MAC 13, sécurisation sur les nouveaux accessoires USB: approbation indispensable

## Critères pour millésime 2023 PRO PS

|  | Pré requis   | Engagement à déployer en 2023   |
|--|--|---|
| <b>Solution logiciel</b>   |  |   |
| <b>Solution SESAM-Vitale agréée</b>                                | Etre agréé à minima addendum 8 ou  | ⇒ Avoir déployé fin 2023 ma solution de facturation à minima addendum 8 auprès de:  |
| <b>Solution SESAM-Vitale homologuée (Dispositif Intégré-DI)</b>    | Etre homologuée SV en DI 4.00 ou supérieur   | <ul style="list-style-type: none"> <li>• 70% de mes PS médecins</li> <li>• 90 % de mes PS pharmaciens</li> <li>• 35% de mes PS autres catégories dont radiologues</li> </ul>  |
| <b>Si la solution SESAM-Vitale est homologuée DMP compatible :</b> | Etre homologué en version 2.4 ou supérieur   | ⇒ Avoir déployé ma solution à minima API v2.4 auprès de la totalité de mes PS équipés d'un logiciel DMP fin 2023  |
| <b>Matériel de lecture</b>   |  |   |
| <b>Lecteurs PC/SC</b>  | Avoir commencé à installer des lecteurs PC/SC chez ses clients   | ⇒ En 2023, pour les nouvelles installations, ne déployer que des solutions avec logiciel et matériel full PC/SC<br><br>⇒ Avoir déployé fin 2023 un parc de lecteurs compatibles PC/SC (lecteurs natifs PC/SC ou TL 4.00) adressés en mode full PC/SC par son logiciel auprès d'une forte majorité de mes PS |
| <b>Matériel de lecture appli carte Vitale</b>                      | Afficher sur le site Internet officiel de l'éditeur, le ou les équipement(s) de lecture de l'appli carte Vitale compatibles avec le logiciel de facturation. |   |

# Arrêt des flux FSE/DRE en Addendum 2bis & 3 Projet d'arrêt addendum 4

## Arrêt des flux FSE/DRE en Addendum 2bis & 3

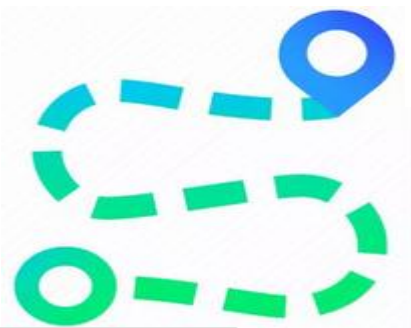

PRO-PS

Plan de Renouveau des Outils Numériques des Professionnels de Santé

Poursuite de la démarche d'arrêt des flux télétransmis avec un équipement **obsolète**, en vue de migrer les professionnels de santé facturant en SESAM-Vitale (SV) vers des **versions supérieures**.

**Fiabiliser** la facture et permettre aux professionnels de santé d'accéder à l'ensemble des **télé-services** et aux dernières **innovations**.

## Arrêt des flux FSE/DRE en Addendum 2bis & 3

### □ MISE EN ŒUVRE DU PLAN D'ACTION

| Dates              | Etapes  |
|--------------------|---|
| 05/2006 et 05/2007 | Publication version 1.40.200 (addendum 2bis et 3) |
| 01/2021            | Arrêt du support technique par le GIE SV          |
| 12/2022            | Accompagnement des PS                             |
| 01/07/2023         | Arrêt du flux des FSE                             |

***Médecins proches de la retraite :***

***Un accompagnement privilégié par les CIS et les éditeurs devra être mis en place.***

## Arrêt des flux FSE/DRE en Addendum 2bis & 3

| CDC                              | Répartition PS | Nombre de PS   |
|----------------------------------|----------------|----------------|
| 1.40 Add 2 bis                   | 0,0%           | 24             |
| 1.40 Add 3                       | 0,8%           | 3 203          |
| 1.40 Add 4                       | 2,8%           | 11 163         |
| 1.40 Add 6                       | 2,8%           | 11 226         |
| 1.40 Add 6 avec complément PC/SC | 7,2%           | 28 663         |
| 1.40 Add 7                       | 77,6%          | 310 301        |
| 1.40 Add 7 ApCV                  | 0,3%           | 1 294          |
| 1.40 Add 8                       | 8,5%           | 34 028         |
| <b>Total</b>                     | <b>100,0%</b>  | <b>399 902</b> |

**Fin septembre 2022 : 3 227 PS**

- ❑ 24 PS en addendum 2bis
- ❑ 3 203 PS en addendum 3
- ❑ plus de 1,7 millions FSE/mois
- ❑ plus de 68 500 DRE/mois

Un PS ayant utilisé plusieurs logiciels, agréés sur des versions de CDC SV différentes, est comptabilisé plusieurs fois.

## Arrêt des flux FSE/DRE en Addendum 2bis & 3

### RÉPARTITION - ADDENDUM 2BIS

| Catégorie de PS            | Volumétrie | Pourcentage |
|----------------------------|------------|-------------|
| Infirmiers                 | 6          | 25%         |
| Masseurs-kinésithérapeutes | 11         | 46%         |
| Médecins généralistes      | 1          | 4%          |
| Médecins spécialistes      | 2          | 8%          |
| Orthophonistes             | 4          | 17%         |
| Total général              | 24         | 100%        |

## Arrêt des flux FSE/DRE en Addendum 2bis & 3

### RÉPARTITION - ADDENDUM 3

| Catégorie de PS            | Volumétrie | Pourcentage |
|----------------------------|------------|-------------|
| Autres structures de soins | 79         | 2%          |
| Centres de santé           | 21         | 1%          |
| Chirurgiens-dentistes      | 21         | 1%          |
| Infirmiers                 | 100        | 3%          |
| Laboratoires               | 408        | 13%         |
| Masseurs-kinésithérapeutes | 180        | 6%          |
| Médecins généralistes      | 638        | 20%         |
| Médecins spécialistes      | 1559       | 49%         |
| Orthophonistes             | 45         | 1%          |
| Orthoptistes               | 14         | 0%          |
| Pédicures-podologues       | 103        | 3%          |
| Sages-femmes               | 35         | 1%          |
| Total                      | 3203       | 100%        |

## Prochaine étape : Projet d'Arrêt des flux FSE en Addendum 4

À fin septembre 2022 :

- ❑ 11 163 pharmacies en addendum 4
- ❑ plus de 25 millions FSE/mois

| Dates      | Etapes   |
|------------|--|
| 21/10/2022 | 1ère rencontre avec les syndicats de pharmaciens |
| Juin 2023  | Réunion de concertation                          |
| 01/01/2024 | Projet d'arrêt des flux                          |

# Du TLA vers la Mobilité

## Constats

Trop de TLA sur le terrain et pas assez de mobilité

Le TLA est en inadéquation avec les besoins du PS en mobilité

- Tout le périmètre de la facturation SESAM-Vitale n'est pas couvert
- Le TLA ne sait pas gérer les TLSi
- En visite comme en cabinet les PS ont besoin d'une solution mobile

Les échéances TLA se précisent sans prévision de glissement

- Juillet 2023 – Arrêt de la commercialisation du TLA
- Juillet 2025 – Arrêt de la maintenance du TLA

## Aider, dynamiser et accélérer

### Le GIE SESAM-Vitale a créé une cellule PRO-PS-Mobilité

- Expertise technique et fonctionnelle
- Expertise procédure et sécurité
- Expertise déploiement Industriels

### Action immédiate pour évaluer l'aide

- Contacts individuels avec chaque éditeur ayant développé une option TLA dans leur logiciel – **Action en cours fin prévue en décembre 2022**

### Objectif de la consultation des éditeur

- Point de situation terrain de chaque clientèle (décisionnel)
- Stratégie mobilité de chaque éditeur
- Problématiques rencontrées
- Evaluation de l'aide ou du type d'accompagnement possible

## Statut de la consultation des éditeurs

### Représentativité

- **20** éditeurs consultés représentant 66 000 PS utilisant un TLA
- **11** éditeurs à appeler d'ici fin 2022

### Délais estimés de disponibilité d'offre mobilité

- **67%** estiment possible de déployer une offre mobilité en 2023
- **27%** ne savent pas estimer une disponibilité
- **6%** estiment disposer d'une offre en 2024

### Besoins exprimés lors des consultations éditeurs – Le GIE a traité tous les besoins exprimés

- **39%** n'expriment aucun besoin d'aide
- **28%** demandent une mise en relation avec un promoteur de solution mobile
- **21%** demandent un accompagnement GIE SESAM-Vitale [périmètre de tests CNDA, dossier sécurité et sources FSV]
- **12%** ont demandé une information technique

## Information Mobilité

Le GIE SESAM-Vitale prévoit une rubrique informative Mobilité en 2023

- L'espace Industriels
- Le catalogue produits

Merci de contacter la cellule mobilité pour toute demande d'information ou d'accompagnement à [relations-industriels@sesam-vitale.fr](mailto:relations-industriels@sesam-vitale.fr)

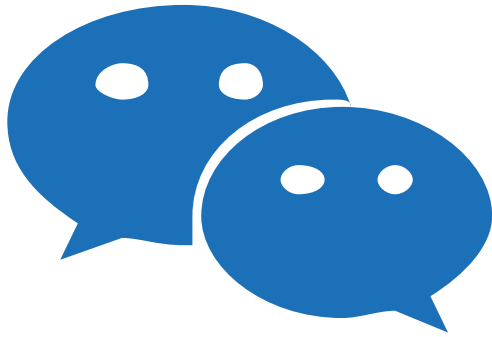

**Temps d'échange  
Avez-vous des questions ?**

PLENIERE • MARDI 15 NOVEMBRE

# Innovez avec nous !

**Céline Griener**

Agence du Numérique en Santé

**Marc Loutrel**

Agence du Numérique en Santé

**Antoine de Marassé-Enouf**

Agence du Numérique en Santé

## 12 start-up de la e-santé ont levé 340 millions d'euros au deuxième trimestre 2022

Montants levés, au deuxième trimestre 2022, par les start-up françaises de la e-santé.

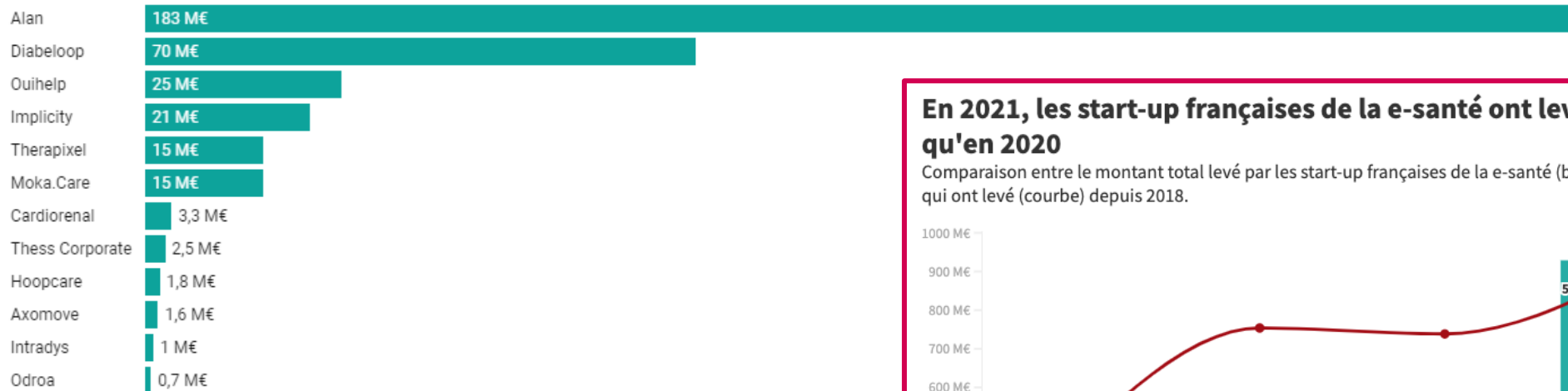

Graphique: mind Health - Créé avec Datawrapper

## En 2021, les start-up françaises de la e-santé ont levé 538 M€ de plus qu'en 2020

Comparaison entre le montant total levé par les start-up françaises de la e-santé (barres) et le nombre de celles qui ont levé (courbe) depuis 2018.

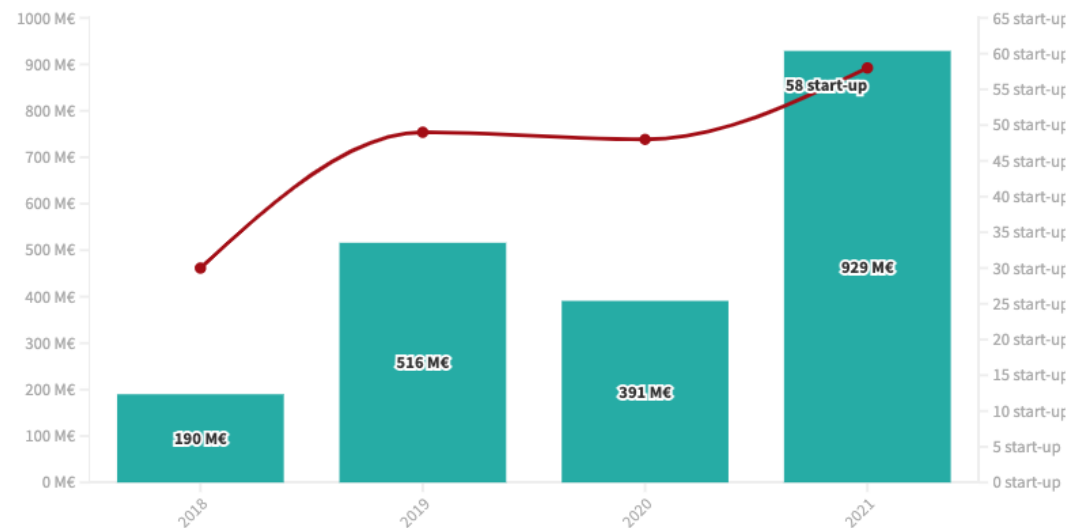

Source: mind Health (janvier 2022)

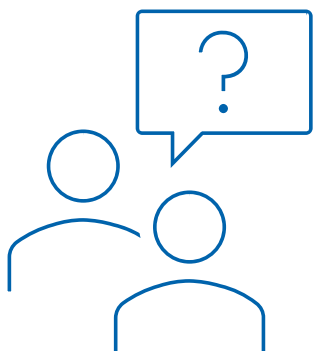

# TELECHARGEZ VOUS DES TERMINOLOGIES DEPUIS LE SMT DE L'ANS ?

- Navigation menu: Terminologies & Concepts, Formations, API, SPARQL, Actualités, Assistance, and a 'Se connecter' link.
- Search bar: 'terminologie-cim11-mms' with a language dropdown set to 'Français'.
- Search options: 'Rechercher un concept' dropdown, 'Simplifiée' (selected) and 'Complète' radio buttons, and a 'Concept' button.
- Left sidebar: A tree view under 'Classification internationale des ma...' with sub-items: PostCoordinationScaleInfo, 01 Certaines maladies infectieuses..., 02 Tumeurs, 03 Maladies du sang ou des organ..., 04 Maladies du système immunitaire, 05 Maladies endocriniennes, nutriti..., 06 Troubles mentaux, comporte..., 07 Troubles du cycle veille-sommeil, and 08 Maladies du système nerveux.
- Main content area: Details for a concept with ID 'http://id.who.int/icd/release/11/mms'.
  - terme principal: Classification internationale des maladies 11e révision - CIM-11 pour les statistiques de mortalité et de morbidité (with a 'fr' icon).
  - International Classification of Diseases 11th Revision - ICD-11 for Mortality and Morbidity Statistics (with an 'en' icon).
  - version: <http://id.who.int/icd/release/11/2022-02/mms>
  - lien vers le navigateur OMS: <https://icd.who.int/browse11/l-m/en> and <https://icd.who.int/browse11/l-m/fr>

<https://smt.esante.gouv.fr/explorer-les-concepts/terminologie-cim11-mms>

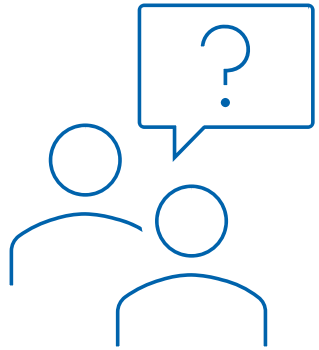

# PARMI VOUS, QUI A DÉJÀ PARTICIPÉ À UN PROJECTATHON?

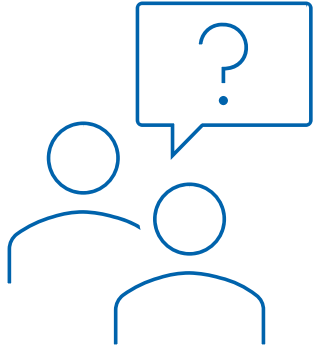

**PARMI VOUS,  
QUI A IMPLÉMENTÉ PRO SANTÉ  
CONNECT SUR SON SERVICE ?**

## Ordre du jour

1. Un accompagnement sur-mesure
2. Appels à projets
3. Perspectives

# 1. Un accompagnement sur-mesure des entreprises innovantes

- Un accompagnement sur-mesure des entreprises innovantes

## Un accompagnement sur-mesure et en mode hybride pour soutenir les entreprises innovantes... mis en œuvre à ParisSanté Campus

L'ANS est l'un des **5 membres fondateurs** de ParisSanté Campus.

Nous apportons notre expertise sur les sujets de **régulation, de sécurité des SI, d'interopérabilité** pour faciliter **l'accès au marché** des solutions numériques puis développer leurs usages.

Une offre d'accompagnement évolutive, qui s'adapte à la maturité des entreprises, **co-construite** avec les entrepreneurs et qui répond à vos besoins :

- un **apport d'expertise** sur le numérique en santé
- l'accès à des **événements individuels ou collectifs**
- un **soutien de proximité et personnalisé** permettant de vous orienter / informer

**+ mobilisation des experts ANS**

- Un accompagnement sur-mesure des entreprises innovantes

## PariSanté Campus est un catalyseur qui repose sur une chaîne allant de la formation et de la recherche à l'innovation qui a pour ambition de structurer la filière de santé numérique

PariSanté  
campus

Présente depuis mars, l'**équipe Innovation de l'ANS** est au contact direct et quotidien des entrepreneurs de **PariSanté Campus** et contribue à :

- Favoriser le dialogue entre les acteurs de e-santé, fédérer les écosystèmes,
- Créer un espace d'échanges dynamique, rencontrer les experts et casser les silos,
- Rapprocher les innovations et les usages, transformer l'innovation en usage,
- Accompagner le changement vers le système de santé de demain

• Un accompagnement sur-mesure des entreprises innovantes

## Formation & Sensibilisation

Fiches synthétiques

Parcours guidés

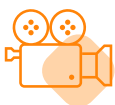

Webinaires

Formations  
présentielles

1

AGENCE  
DU NUMÉRIQUE  
EN SANTÉ

Paris Santé  
campus

2

## Animation de l'écosystème

Evènements

Communauté et  
échanges

Rencontres

Projectathons

3

## Soutien & Orientation

Orientation

Meet-up  
start-ups

Accompagnement  
personnalisé

# 7 thématiques principales

Interopérabilité

Services et  
référentiels socles

Conformité  
réglementaire

Stratégie nationale

Sécurité des SI

Europe &  
International

Référencement des  
solutions

**Introduction au Référencement Mon espace santé**

Avec Mon espace santé, le patient est plus que jamais acteur de sa santé. Lancé en janvier 2022, ce nouveau service public permet à chacun de stocker et de partager ses données comme ses documents de santé en toute sécurité, pour être mieux soigné.

**De quoi parle-t-on lorsque que l'on parle de « Référencement Mon espace santé » ?**

Mon espace santé proposera d'ici fin 2022 un **catalogue d'applications** tierces référencées. Les services numériques doivent s'engager à respecter les critères fixés par la Doctrine Technique du Numérique en Santé en **référencant leurs solutions**.

Trois enjeux clés pour votre service numérique :

- Garantir la confiance, grâce aux exigences de sécurité, d'éthique et d'interopérabilité ;
- Bénéficier d'une grande visibilité auprès des citoyens au sein de Mon espace santé ;
- Echanger des données entre Mon espace santé et votre service, sous réserve du consentement de l'utilisateur.

**Quelles sont les ressources mises à disposition par l'ANS pour vous aider à monter en compétences sur le sujet ?**

- Comprendre Mon Espace Santé – [Présentation générale](#)
- [Le référencement Mon Espace Santé en détails](#)
- [Portail éditeurs Mon Espace Santé et le Guide de référencement](#)
- Référencement MES, mon service est-il concerné ? – [Mon Parcours Guidé – G\\_NIUS](#)
- Évaluez la maturité de vos produits pour les faire référencer au catalogue de services Mon espace santé – [Plateforme Convergence](#)
- Référencement MES avec échanges de données – [Concertations API FHIR](#)

**MILO NIVEAU 1**

**Les bonnes pratiques**

- Consulter le **parcours guidé** pour vérifier si vous êtes concerné par le dispositif de référencement et prendre connaissance de toutes les étapes de la démarche
- Identifier la **typologie** de référencement **adaptée** à vos cas d'usages (avec ou sans échange de données)
- Anticiper la **mise en conformité** de votre service en renseignant les questionnaires dédiés sur la [plateforme Convergence](#)
- Déposer votre **formulaire préalable** au référencement auprès du [GIE SESAM-Vitale](#)
- Tester vos **API** sur l'environnement éditeur de Mon espace santé

**Les points de vigilances**

- Anticiper le **temps de complétion** et de **traitement** des dossiers
- Dans le cadre d'un échange de données, anticiper la **disponibilité des équipes techniques** afin de tester les échanges de données sur les environnements de test
- Maîtriser le **niveau de rigueur** demandé par la Doctrine du Numérique en Santé en termes de qualité de services
- Peu de dossiers passent en commission chaque mois afin de **garantir un traitement homogène** (entre 4 et 5 dossiers)

## 2. Appels à projets

# Appel à projets : Structures 3.0

*Financer l'expérimentation de solutions numériques innovantes dans des établissements ou services sociaux et médico-sociaux*

## PRINCIPES CLÉS

Des AAP annuels **thématiques**, avec une reconduction jusqu'en **2025**

Une candidature en consortium

*Structure ESMS expérimentatrice / fournisseur de solution numérique innovante / Structure évaluateur*

Un **financement** des projets par l'ANS à hauteur de 40%

**4 objectifs** fixés aux lauréats : co-construire, tester en conditions réelles, évaluer, partager les résultats et éventuelles difficultés rencontrées

Une **expérimentation** sur une durée volontairement **courte**  
(12 mois environ)

Un budget de **3M€/an** et une enveloppe de **300 K€ max** par projet

## Appel à projets : Structures 3.0

*Financer l'expérimentation de solutions numériques innovantes dans des établissements ou services sociaux et médico-sociaux*

### 5 CRITÈRES ANALYSÉS

1.

**Impact** de la solution  
numérique expérimentée  
*Problématique, bénéfice attendu,  
réponse à un besoin, co construction...*

2.

**Robustesse** de la démarche  
*Méthodologie, moyens mobilisés,  
organisation, planning, risques...*

3.

Caractère **innovant** de la  
solution expérimentée  
*En quoi est ce innovant, positionnement  
concurrentiel...*

4.

**Viabilité** du modèle  
économique de la solution  
*Compréhension marché, business model*

5.

Respect de la **doctrine** du  
numérique en santé  
*CISIS, services et référentiels socles, si applicable  
intégration avec DUI, interfaçage...*

**EDITION 2023:** Publication prévisionnelle du cahier des charges **fin T1 2023**

# Appel à projets : Tiers-Lieux d'expérimentation

Faire émerger un maillage pérenne de tiers lieux d'expérimentations pour concevoir et évaluer des solutions numériques qui répondent aux besoins des patients et s'inscrivent dans les pratiques professionnelles.

Un appel à projets doté de **63 millions d'euros** en **3 vagues** annuelles entre **2022 et 2024**

2 ENJEUX

Répondre au **manque de terrains d'expérimentation**

**Financer** des programmes d'expérimentation dans des **structures sanitaires** et **médico-sociales** en associant la médecine de ville

5 OBJECTIFS

Tester **l'usage en vie réelle** et bénéficier de retours d'expérience

Mener des **études de besoins** auprès des usagers

Mesurer les **bénéfices médico-économiques**

Accompagner le **déploiement et l'accès au marché**

**Co-concevoir** avec les professionnels et les usagers

BANQUE des  
**TERRITOIRES**  
GROUPE CAISSE DES DÉPÔTS

**100 SOLUTIONS NUMÉRIQUES**  
favorisant la médecine SP (préventive, prédictive, participative, personnalisée, pertinente) seront expérimentées d'ici 2025.

**30 TIERS-LIEUX**  
seront sélectionnés d'ici 2024.

# 3. Perspectives

## Une animation de l'écosystème du numérique, en étroite collaboration avec les régions

L'Agence du Numérique en Santé est particulièrement impliquée dans l'animation de **l'écosystème national** au travers d'évènements d'ampleur. Les **ARS** et **GRADeS** y sont des relais de déploiement essentiels pour mieux sentir les besoins d'évolutions des outils numériques exprimés par les acteurs de santé sur l'ensemble du territoire.

**+2 200** inscrits en 2022

**+80** collaborateurs régionaux et nationaux

**+6 000** visiteurs sur le stand en 2022

**341** dossiers reçus en 2021

**60** intervenants  
**500** participants en 2021

## Promouvoir l'innovation du numérique en santé

L'ANS se positionne aujourd'hui comme **garant** et **moteur** de l' « **Etat Stratège** » visant à faire de la France un **leader en santé numérique**.

1. **Accompagner l'écosystème**

Accompagner    Guider  
 Proximité    Concertation  
 Co-construction

2. **Soutenir l'innovation**

Financement    Exigences  
 Sécurité    Ethique  
 Expérimentations

3. **Favoriser les synergies**

Partenaires    Industriels  
 Start-ups    Grands groupes  
 PME    Institutionnels

## Un espace dédié à l'innovation sur le portail industriels de l'ANS

[Innovez avec  
l'Agence du  
Numérique en Santé](#)

## Un espace dédié à l'innovation sur le portail industriels de l'ANS

INDUSTRIEL

MINISTÈRE DE LA SANTÉ ET DE LA PRÉVENTION

AGENCE DU NUMÉRIQUE EN SANTÉ

La transformation commence ici

Industriel > Vos contacts > Equipe Innovation & PariSanté Campus

[industriels.esante.gouv.fr](https://industriels.esante.gouv.fr)

### Innovez avec l'Agence du Numérique en Santé

Avec l'équipe dédiée à l'innovation, accélérez la mise sur le marché de vos solutions.

#### L'équipe innovation : votre partenaire

L'Agence du Numérique en Santé

Innovez avec l'Agence du Numérique en Santé

3 min

# Save the date

## RENNES

### 25-29 SEPTEMBRE 2023

IHE EUROPE CONNECTATHON®

Projectathon  
Interopérabilité

Journées  
Nationales  
des Industriels

Le Couvent des Jacobins –  
Centre des Congrès de Rennes  
Métropole

**UN BESOIN ? UNE QUESTION ?  
CONTACTEZ-NOUS !**

[mailto :  
innovation@esante.gouv.fr](mailto:innovation@esante.gouv.fr)

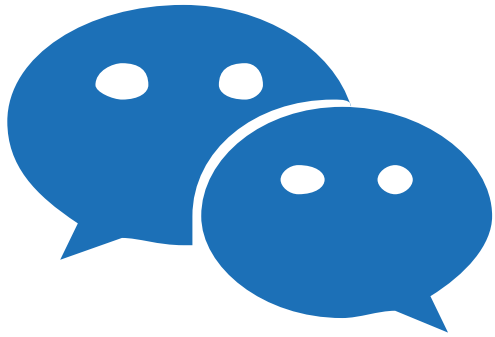

**Temps d'échange  
Avez-vous des questions ?**

**Merci de votre participation !**

**Donnez-nous votre avis sur les JNI 2022**

**#JNI2022**